

**ORGANISMO PÚBLICO DESCENTRALIZADO DE
CARÁCTER MUNICIPAL DENOMINADO INSTITUTO
MUNICIPAL DEL DEPORTE DE CUATITLÁN
IZCALLI**

**UNIDAD DE INFORMACIÓN PLANEACIÓN
PROGRAMACIÓN Y EVALUACIÓN**

**INFORME DE
EVALUACIÓN DE LA
GESTIÓN PÚBLICA
MUNICIPAL**

Contenido:

- **Introducción**
- **Objetivo**
- **Antecedentes**
- **Fuentes de Información**
- **Evaluación y Seguimiento**
- **Semáforo**

Introducción

Uno de los propósitos fundamentales de la estrategia señalada por el Organismo Público Descentralizado de Carácter Municipal Denominado Instituto Municipal del Deporte de Cuautitlán Izcalli para el mejoramiento de la función pública, es la revisión y constante actualización de las evidencias y procedimientos de trabajo en las diferentes Coordinaciones de la Administración Pública. El informe de evaluación de la gestión pública son instrumentos administrativos que apoyan el que hacer institucional y están considerados como documentos fundamentales para la coordinación, dirección, evaluación y control administrativo, así como para consultar en el desarrollo cotidiano de actividades.

El objetivo fundamental de este informe consiste en señalar las bases de elaboración y presentación de la realización de PBR y el procedimiento de entrega de evidencia de los mismos, unificando criterios de contenido que permita la realización de las actividades de las diferentes coordinaciones a través de la sistematización y la definición del método correcto para efectuarlas.

Se pretende realizar de manera más completa, el procedimiento que se debe implementar en la administración pública para el cumplimiento y seguimiento que se debe realizar en la elaboración del Presupuesto Basado en Resultados de Cuautitlán Izcalli en el Instituto Municipal del Deporte, aportando el análisis de evaluación que se implementa para obtener un mejor funcionamiento en los resultados esperados.

Objetivo

Proporcionar un instrumento técnico-administrativo que norme la elaboración de este informe de evaluación con uniformidad, contenido y presentación que permita optimizar el cumplimiento de las atribuciones de la organización y el funcionamiento de las diferentes Coordinaciones con las que cuenta el Instituto Municipal del Deporte de Cuautitlán Izcalli. Con la adopción y manejo de los conceptos y elementos vertidos en este Informe, se facilitará la elaboración de dicho informe, contribuyendo con ello, a contar con herramientas técnicas que permitan, a quienes laboran en el Instituto Municipal del Deporte de Cuautitlán Izcalli, el conocimiento a mayor profundidad del funcionamiento de cada una de sus actividades en las Coordinaciones.

De igual manera se busca tener claro el procedimiento que se debe implementar para desarrollar y llevar de manera adecuada el cumplimiento que se estableció en la elaboración en el Presupuesto basado en Resultado logrando dar cumplimiento en tiempo y forma a cada una de las metas que se establecieron durante esta Administración Municipal.

Antecedentes

El PBR se enfoca en la definición y establecimiento claro y sencillo de los objetivos y resultados que prevén alcanzar los programas a los que se asignan recursos presupuestarios.

Los indicadores que se utilicen deben ser una medición del logro de los objetivos y un referente para el seguimiento de los avances y para la evaluación de los resultados esperados y alcanzados.

Los objetivos, resultados, programas, presupuesto e indicadores, integran un sistema dinámico y abierto que se debe traducir concretamente en:

- Establecer claramente los objetivos y resultados esperados y alcanzados de los programas y del presupuesto aplicado en ellos;
- Medir y evaluar los resultados del logro de los objetivos, con base en indicadores y se considere en las decisiones presupuestarias;
- Dar seguimiento a los avances alcanzados y evaluar los resultados, para implementar las medidas de mejora oportunamente;
- Rendir cuentas y mejorar la transparencia ante el Poder Legislativo, la sociedad, los ciudadanos y los contribuyentes.
- Incorpora en las decisiones presupuestarias la planeación, la programación, el seguimiento y la evaluación
- Vincula el presupuesto con la mejora continua de las políticas, de los programas, del desempeño de las instituciones y de la calidad del gasto público, considerando los resultados de las evaluaciones, y
- Considera en la asignación de los recursos presupuestarios tanto los objetivos y los resultados esperados, como el nivel real alcanzado.

CARACTERÍSTICAS

1. Establecen claramente los resultados esperados para movilizar y hacer converger los recursos y esfuerzos, servir de referencia para monitorear los avances y evaluar los logros alcanzados.
2. Se alinean con los objetivos del PND y de los programas que de él se derivan.
3. Se definen con base en congruencia con el marco jurídico y normativo pertinente y aplicable.
4. Plantean que se obtendrá al final de la ejecución de un conjunto de actividades en un periodo determinado.
5. Tienen que ser específicos, cuantificables, medibles y determinados en el tiempo, a través de los indicadores.
6. Para establecerlos es necesario preguntarse: ¿Qué problema o necesidad se quiere resolver? ¿A quiénes se beneficia, en qué aspecto se impacta, mediante qué bienes o servicios y a qué costo?

RESULTADOS

1. Manifiestan el tipo y magnitud de la transformación, impacto o beneficio que se prevé lograr.
2. Deben medirse objetivamente a través de los indicadores.
3. Su medición permite determinar la efectividad en el logro de objetivos.
4. Tienen que cubrir los estándares de calidad propuestos en el objetivo.
5. Para alcanzar su logro, se requiere de una gestión efectiva de los insumos y de los procesos.
6. Depende de una gestión moderna y eficiente.

Fuentes de Información

La información para la elaboración de los PBR del Instituto Municipal del Deporte de Cuautitlán Izcalli es implementada de gran ayuda por el Instituto de Planeación del H. Ayuntamiento de Cuautitlán Izcalli, gracias a las capacitaciones constantes que se han presentado paso a paso con los Organismos Descentralizados del mismo Ayuntamiento, mismos que se han ido desarrollando al mismo seguimiento que implementa el IMPLAN con sus áreas correspondientes.

En la Elaboración de los PBR por cada coordinación se realiza la Recabación de información con el responsable de cada Coordinación para realizar el objetivo general, al que estará enfocado durante la evaluación de la Administración Pública, misma que es comentada y evaluada por el Director del Instituto, quien da pauta a la aceptación o en su caso modificación de la misma para generar el impacto esperado por el Titular del Instituto.

Una vez realizada la aprobación de Recabación de información y aprobado el objetivo por el que la Coordinación estará enfocada realizar, sus metas y estrategias de trabajo implementadas durante la Administración Pública, para dar cumplimiento con los resultados esperados por el Titular del Instituto, se procede a la elaboración y realización de metas generadas con alto impacto y desarrollo por cada una de ellas, generando de manera constante el objetivo específico que tendrá en cada una de ellas.

Cumpliendo con la elaboración de metas específicas que serán enfocadas al cumplimiento de los resultados esperados, se genera una planeación de seguimiento para el cumplimiento de cada una, brindando en todo momento la resolución de dudas y preguntas que se generen durante su, cumplimiento.

Concluyendo con la realización de la metas y llenado de los PBR por cada coordinación el Instituto de Planeación brinda las asesorías y capacitaciones necesarias, para realización de avances y entrega de evidencias que son implementadas por cada coordinación que informa del seguimiento y cumplimiento de sus objetivos establecidos.

La UNIDAD DE INFORMACIÓN PLANEACIÓN PROGRAMACIÓN y EVALUACIÓN del Instituto Municipal del Deporte, es la responsable de orientar y dar seguimiento al cumplimiento total de los PBR que fueron aprobados por cada Coordinación, brindando aclaración de dudas y preguntas que se realicen durante el cumplimiento de los mismos, realizando así seguimiento constante de eventos, actividades, proyectos y creación de sus metas establecidas.

Evaluación y Seguimiento

Para dar cumplimiento con los objetivos establecidos por cada una de las coordinaciones para obtener los resultados esperados por el Instituto Municipal del Deporte de Cuautitlán Izcalli, se realiza revisión de manera constante la revisión y apoyo a las coordinaciones para la realización de sus actividades, recordando en todo momento la meta que se debe cumplir, en sus actividades, de igual manera se realiza el seguimiento de Recabación y en su caso elaboración de evidencia que fundamenta el cumplimiento de la misma.

Se realiza el seguimiento de las siguientes áreas:

1. Coordinación de Cultura Física y Deporte
2. Coordinación de Deporte
3. Coordinación de Infraestructura.

Realizando el seguimiento de metas se elabora el primer informé de evaluación en las Coordinaciones anteriores, para poder brindar un mejor resultado en cada una de ellas y así mismo poder generar una mejor comunicación de información y alto impacto social en la comunidad.

Coordinación de Cultura Física y Deporte

En la realización de seguimiento en el área se presenta el avance en 5 metas establecidas de 5, en las cuales, se menciona que el avance esperado, es cumplido en tiempo y forma por la Coordinación de Cultura Física y Deporte, misma que presenta y sustenta la evidencia solicitada en sus metas las cuales son las siguientes:

No.	Meta	%	Programado Anual	Programado en el Trimestre	Alcanzado en el trimestre
1	Realización de Eventos Deportivos	85%	20	17	17
2	Búsqueda de Promotores e Instructores	75%	20	15	15

Coordinación de Infraestructura

En la realización de seguimiento en el área se presenta el avance en 1 metas establecidas de 6, en las cuales, se hace mención que el avance esperado, es cumplido en tiempo y forma por la Coordinación de Infraestructura, misma que

presenta y sustenta la evidencia solicitada en sus metas, la cuales son las siguientes:

No.	Meta	%	Programado Anual	Programado en el Trimestre	Alcanzado en el trimestre
3	Mantenimiento en la infraestructura física de espacios deportivos realizados	83%	6	5	5
4	Coordinación con las diferentes organizaciones e instituciones deportivas	75%	4	3	3

Coordinación de Deporte

En la realización de seguimiento en el área se presenta el avance en 4 metas establecidas de 6, en las cuales, se menciona que el avance esperado, es cumplido en tiempo y forma por la Coordinación del Deporte, misma que presenta y sustenta la evidencia solicitada en sus metas las cuales son las siguientes:

No.	Meta	%	Programado Anual	Programado en el Trimestre	Alcanzado en el trimestre
5	Realización de Eventos Deportivos	70%	20	17	17
6	Eventos de promoción de la práctica deportiva realizadas	70%	20	17	17

Nota:

Los avances presentados son sumandos con los avances que presentan los Coordinadores a Evaluar durante cada trimestre, por lo que el porcentaje presentado en el avance será equivalente a la suma del trimestre en evaluación mas el avance del trimestre anterior.

Semáforo

CRITICO



0% a 20%

INSUFICIENTE



21% a 49%

BUENO



50% al 100%

CULTURA FISICA Y DEPORTE			AVANCE DEL TERCER TRIMESTRE				AVANCE ACUMULADO				
PROGRAMA	NOMBRE DEL INDICADOR	NIVEL DEL INDICADOR	META ANUAL	AVANCE TRIMESTRAL PROGRAMADO	AVANCE TRIMESTRAL ALCANZADO	AVANCE TRIMESTRAL PORCENTAJE DE EFICIENCIA	AVANCE TRIMESTRAL SEMAFORO	AVANCE ACUMULADO PROGRAMADO	AVANCE ACUMULADO ALCANZADO	AVANCE ACUMULADO PORCENTAJE DE EFICIENCIA	AVANCE ACUMULADO SEMAFORO
"02040101	porcentaje de eventos deportivos realizados	Actividades	20	3	3	100%	VERDE	17	17 de 20	85%	VERDE
"02040101	Porcentaje de eventos de promoción de la practica deportiva realizados	Componente	20	17	17	100%	VERDE	17	14 de 20	85%	VERDE
"02040101	Porcentaje de los promotores deportivos contratados	Actividades	20	5	5	100%	VERDE	15	15 de 20	75%	VERDE
"02040101	porcentaje de mantenimiento en la infraestructura fisica de estadios deportivos realizados	Actividades	6	1	1	100%	VERDE	5	5 de 6	83%	VERDE
"02040101	Porcentaje de coordinacion con las diferente organizaciones e instituciones deportivas	Actividades	4	1	1	100%	VERDE	3	3 de 4	75%	VERDE

TERCER

TRIMESTRE



SISTEMA DE COORDINACIÓN HACENDARIA DEL ESTADO DE MÉXICO CON SUS MUNICIPIOS
 MANUAL PARA LA PLANEACIÓN, PROGRAMACIÓN Y PRESUPUESTACIÓN MUNICIPAL 2022
 PRESUPUESTO BASADO EN RESULTADOS MUNICIPAL



PbRM-01d		FICHA TÉCNICA DE DISEÑO DE INDICADORES ESTRATÉGICOS O DE GESTIÓN 2022	
PILAR / EJE TRANSVERSAL:	Pilar 1: Social		
TEMA DE DESARROLLO:	Cultura física, deporte y recreación		
PROGRAMA PRESUPUESTARIO:	02040101	Cultura física y deporte.	
PROYECTO:	0204010101 02	Fomento de las actividades deportivas recreativas	
OBJETIVO DEL PROGRAMA PRESUPUESTARIO:	Crear oportunidades para el crecimiento Deportivo Escolar, Amateur y Profesional, realizar eventos de alto impacto para el beneficio del Insituto Municipal de Cuautitlán Izcalli y la Ciudadania		
DEPENDENCIA GENERAL:	C00	DIFUSIÓN Y OPERACIÓN	
DEPENDENCIA AUXILIAR:	403	Área de Cultura Física	

ESTRUCTURA DEL INDICADOR			
NOMBRE DEL INDICADOR:	Porcentaje de los promotores deportivos contratados.		
FÓRMULA DE CÁLCULO:	$(\text{Promotores deportivos contratados} / \text{Promotores deportivos programados a contratar}) * 100$		
INTERPRETACIÓN:	Mide el porcentaje de los promotores que serán contratados		
DIMENSIÓN QUE ATIENDE:	eficacia	FRECUENCIA DE MEDICIÓN:	Trimestral
FACTOR DE COMPARACIÓN:	6	TIPO DE INDICADOR:	Gestión
DESCRIPCIÓN DEL FACTOR DE COMPARACIÓN:	refleja el numero de promotores contratados en el 2021		
LÍNEA BASE	555,163		

CALENDARIZACIÓN TRIMESTRAL							
VARIABLES DEL INDICADOR	UNIDAD DE MEDIDA	TIPO DE OPERACIÓN	TRIM. 1	TRIM. 2	TRIM. 3	TRIM. 4	META ANUAL
Promotores deportivos contratados	Promotores	sumable	5	5	5	5	20
Promotores deportivos programados a contratar	Promotores	sumable	5	5	5	5	20
RESULTADO ESPERADO:			100%	100%	100%	100%	100%

DESCRIPCIÓN DE LA META ANUAL:	Se pretende brindar un mejor servicio de calidad y desempeño para poder dar cumplimiento a los resultados que se esperan de la población de Cuautitlán Izcalli
MEDIOS DE VERIFICACIÓN:	Comparativo de la infraestructura funcional.
METAS DE ACTIVIDAD RELACIONADAS Y AVANCE:	Capacitación y Certificación de Instructores y Entrenadores en el Instituto Promotores e Instructores Busqueda de

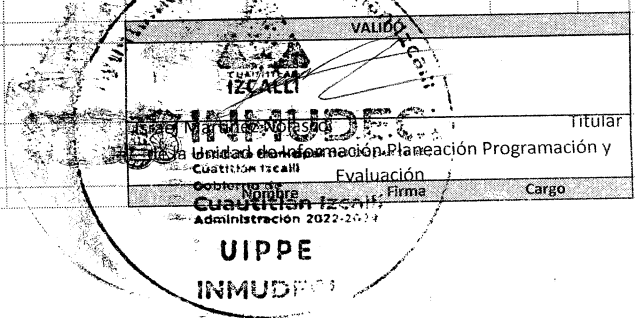



SISTEMA DE COORDINACIÓN HACENDARIA DEL ESTADO DE MÉXICO CON SUS MUNICIPIOS
 MANUAL PARA LA PLANEACIÓN, PROGRAMACIÓN Y PRESUPUESTACIÓN MUNICIPAL 2022
 PRESUPUESTO BASADO EN AJ1:AX3RESULTADOS MUNICIPAL



FICHA TÉCNICA DE SEGUIMIENTO DE INDICADORES 2022 DE GESTIÓN O ESTRATÉGICOS

PbRM-08b			
PILAR / EJE TRANSVERSAL:	Pilar 1: Social		
TEMA DE DESARROLLO:	Cultura física, deporte y recreación		
PROGRAMA PRESUPUESTARIO:	02040101	Cultura física y deporte.	
PROYECTO:	020401010102	Fomento de las actividades deportivas recreativas	
OBJETIVO DEL PROGRAMA PRESUPUESTARIO:	Crear oportunidades para el crecimiento Deportivo Escolar, Amateur y Profesional, realizar eventos de alto impacto para el beneficio del Insituto Municipal de Cuautitlán Izcalli y la Ciudadania		
DEPENDENCIA GENERAL:	C00	DIFUSIÓN Y OPERACIÓN	
DEPENDENCIA AUXILIAR:	403	Área de Cultura Física	

ESTRUCTURA DEL INDICADOR

NOMBRE DEL INDICADOR:	Porcentaje de los promotores deportivos contratados.		
FÓRMULA DE CÁLCULO:	(Promotores deportivos contratados/Promotores deportivos programados a contratar) *100		
INTERPRETACIÓN:	Mide el porcentaje de los promotores que serán contratados		
DIMENSIÓN QUE ATIENDE:	eficacia	FRECUENCIA DE MEDICIÓN:	Trimestral
DESCRIPCIÓN DEL FACTOR DE COMPARACIÓN:	refleja el numero de promotores contratados en el 2021		
ÁMBITO GEOGRÁFICO:	CUAUTITLÁN IZCALLI		
COBERTURA:	Se beneficio a Adultos mayores, Jovenes de 18 a 25 años, Estudiantes, Jovenes y niños		
LÍNEA BASE	555,163		

COMPORTAMIENTO DE LAS VARIABLES DURANTE EL TERCER TRIMESTRE

VARIABLE	UNIDAD DE MEDIDA	TIPO DE OPERACIÓN	META ANUAL	AVANCE TRIMESTRAL				AVANCE ACUMULADO			
				PROG.	%	ALCAN.	%	PROG.	%	ALCAN.	%
Promotores deportivos contratados	Promotores	sumable	20	5	25%	5	100%	15	75%	15	75%
Promotores deportivos programados a contratar	Promotores	sumable	20	5	25%	5	100%	15	75%	15	75%

COMPORTAMIENTO DEL INDICADOR

DESCRIPCIÓN DE LA META ANUAL

Se pretende brindar un mejor servicio de calidad y dsempño para poder dar cumplimiento a los resultados que se esperan de la población de Cuautitla Izcalli

TERCER TRIMESTRE

META ANUAL	AVANCE TRIMESTRAL				AVANCE ACUMULADO			
	PROG.	ALC.	EF%	SEMAFORO	PROG.	ALC.	EF%	SEMAFORO
20	5	5	100%	Adecuado	15	15	75%	Adecuado

DESCRIPCIÓN DE RESULTADOS Y JUSTIFICACIÓN EN CASO DE VARIACIÓN SUPERIOR A + - 10 % RESPECTO A LO PROGRAMADO

Se logro el objetivo de cumplimiento en la planeación programada, obteniendo asi los 5 promotores pogramados para este primer trimestre

EVALUACIÓN DEL INDICADOR

Por el momento no se ha realizado una inspección con los promotores, si no que se realiza un convenio de participación para poder realizar actividades de mejor nivel en espacios deportivos

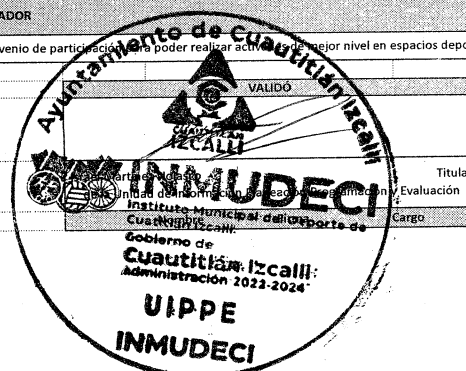



INMUDECI
 Instituto Municipal del Deporte
 de Cuautitlán Izcalli

**CÉDULA DE INTEGRACIÓN DE EVIDENCIA DOCUMENTAL DE INDICADORES
 DEL EJERCICIO 2022**



Gobierno de
Cuautitlán Izcalli
 1984-2025-2030
 ¡Somos futuro!

Programa	02040101 Cultura Física y Deporte		
Presupuestario:			
Dependencia General:	C00 Difusión y Operación		
Trimestre:	3 trimestre		

Nivel Del Indicador	Nombre del Indicador	Medio de Verificación	Programado en el Trimestre	Alcanzado en el Trimestre
A1.1	Porcentaje de los promotores deportivos contratados.	Comparativo de la infraestructura funcional.	5	5

Se realizó búsqueda de promotores deportivos para el apoyo de activaciones físicas comunitarias y escolares, así como el apoyo en eventos deportivos, dentro de este indicador se marcaron metas específicas para el periodo del tercer trimestre, logrando los números establecidos hasta el día de hoy, con una suma total de 5 promotores deportivos





Proyecto y evidencia fotográfica de actividades realizadas en cumplimiento de las metas del PBRM

Programa Presupuestario:	02040101	Cultura Física y Deporte
Proyecto Presupuestario:	020401010102	Fomento de las Actividades Deportivas
Dependencia General:	C00	Difusión y Operación
Dependencia Auxiliar:	403	Área de Cultura Física
Meta de programa presupuestario atendida.	Búsqueda de Promotores e Instructores	

Descripción de la población atendida:

PROMOTORES

Lugar donde se realizó la actividad:

Fecha y hora de la actividad: 9:00 am – 10:00 am

Descripción de la actividad desarrollada:

Se realizó búsqueda de promotores deportivos para el apoyo de activaciones físicas comunitarias y escolares así mismo el apoyo en eventos deportivos, dentro de este indicador se marcaron metas específicas para el periodo del 3er trimestre, logrando los números establecidos hasta el día de hoy, con una suma total de 5 promotores deportivos.

NOMBRE DE PROMOTORES	DOCUMENTO
1. Héctor Hugo López Laguna	Curriculum Deportivo
2. Angelica Davit Serrano	Curriculum Deportivo
3. Viridiana C. Rodríguez Martínez	Curriculum Deportivo
4. Luis Alfonso González Torrez	Curriculum Deportivo
5. Mario Aquiles Morales	Curriculum Deportivo

¿Actividad realizada en colaboración con Dependencias, Instituciones, Organismos, etc.?:	SI	NO	Con quien

Descripción del apoyo recibido por la colaboración de la dependencia, Instituto, Organismo, etc.:

[Handwritten signature]





Evidencia fotográfica con pie de foto (acción realizada más colonia, municipio, parque, etc.):

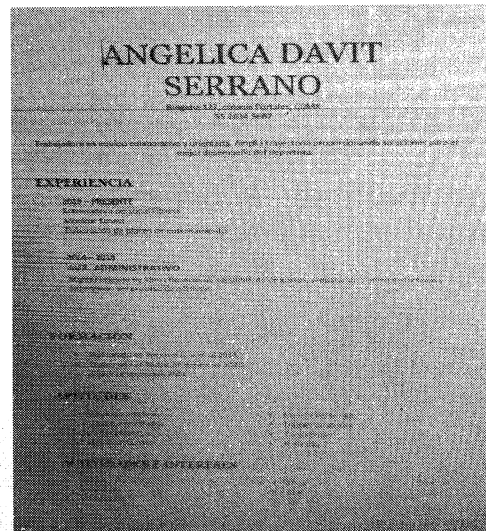
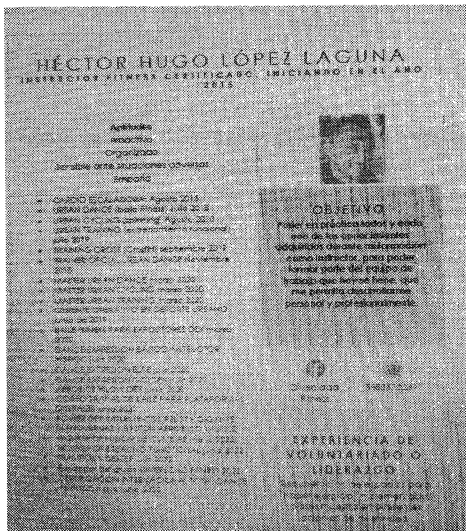

[Handwritten signature]

CURRICULUM VITAE

DATOS PERSONALES

Nombre: Vindiana C. Rodríguez Martínez
 Domicilio: Camino a la Aurora N° 24 Int. 202, Fraccionamiento Cebrada San Miguel 3 Código Postal: 54715, Cuautitlán Izcalli, Estado de México.

Teléfono: 55192659927
 Correo Electrónico: vindiana.rosas.martinez@gmail.com
 Estado Civil: Casada
 Fecha de Nacimiento: 16 de Mayo de 1983
 Lugar de Nacimiento: Ciudad de México

DATOS ESCOLARES

Primaria: Escuela Miguel Ángel Buonarroti
 Documento Recibido: Certificado
 Secundaria: Gustavo Baz Prada #547
 Documento Recibido: Certificado
 Preparatoria: Centro de Asesoría de Atlixpán (CENEVAL)
 Documento Recibido: Certificado

CURRICULUM VITAE

Luis Alfonso González Torres
 ponchobon3004@gmail.com
 Avenida Gigantes No. 6
 Col. Bosques de Morelos C.P. 54790
 Municipio Cuautitlán Izcalli
 (044) 55 22228003



PERFIL PROFESIONAL: Instructor de fútbol y deportes con experiencia en niños jóvenes y adultos. Estabilidad para llevar a cabo las acciones deportivas de acuerdo a las necesidades de cada estudiante.

OBJETIVOS CONSEGUIDOS: Capacitación de adaptación a trabajar en equipo y bajo dirección, dentro de un ambiente de trabajo sano y con la comunicación necesaria para obtener los logros y metas deseadas dentro de las instalaciones deportivas.

EXPERIENCIA LABORAL: Trabajo independiente Trabajo social en el parque de la Colonia Bosques de Morelos impulsando la práctica del deporte

Sparks Fútbol Zona Esmeralda
 Vía Piedad 260masa Cambi No. A-2 Lote 3, Lomas de Valle
 Cuernavaca, Estado de Morelos, C.P. 52930
 Teléfono: 55 5398 0765
 2216-2018

Centro Deportivo YOLKAI INDIA
 Dor. 59866 de 59e Andrés, Equinox con Zaragoza No. 4 C.P.
 52975
 2013 - 2019

Club de Fútbol Deportivo Fútbol "Borlitas"
 Avenida del Trabajo 518
 Col. Ejidos de San Andrés C.P. 52975
 Teléfono: 55 2802672

Escuela de fútbol para niños
 Avenida de los Indios S/N
 Atlixpán de Zaragoza, Estado de México C.P. 54740
 2012 - 2013

Escuela de fútbol Las Torres
 Calle Torre Obispo No. 7
 Colonia Fuente María las Torres C.P. 54790
 Cuautitlán Izcalli, Estado de México
 2009 - 2017





Curriculum Vitae

Datos personales:

Marta Angélica Morales
 Ocotillo de Av. Tzucucan 215, Col. Paseos de Tzucucan Deleg. Cuernavaca.
 Tel. Cuernavaca 5027672284
 e-mail: mariaa@inmudefci.com

Formación Académica:

Proceso Fin de Máster: "Indicadores del estado nutricional, asociados al riesgo cardiovascular y a la condición cardiovascular en una certificación de infantes de Maternidad de la Maternidad de México".

Licenciatura Semestral en Nutrición, Promedio General de 9.0
 Universidad del Valle de México (2012 - 2016).

Entrenador Profesional en Fitlocconstructivismo y Fitness
 Avalada por IDOM, CODEME e IFDE.

Estudios Académicos de Nutrición

Diplomado en Formación Docente
 Grupo Avance Educativa y secretaría de Educación Pública (160 horas curriculares)

Certificación Internacional en Nutrición Deportiva (350 horas de cátedra)

Plataforma Fitce y avalado por ACSM (American College of Sports Medicine) e ISSN (International Society of Sports Nutrition) (2015)

Certificación Internacional en Cineantropometría I.S.A.K. Nivel 3

Sports Nutrition Care Process Certification

Instituto Mexicano de Nutriología Clínica A.C. (2016) Valor Curricular ante SEP de 125 horas.

Curso Virtual de Nutrición Clínica y Metabolismo

Sociedad Médica Quirúrgica del Hospital Juárez de México (2016-2016) Valor de 28 horas

Estudios Académicos en Entrenamiento Deportivo

Diplomado en Fisiología del Ejercicio para el Alto Rendimiento Universidad Nacional Autónoma de México. (2015-2016)
 Centro de Educación Continua de Estudios Superiores del Deporte. 150 horas teórico-prácticas.

Diplomado en Ciencias de la Actividad Física

Capacitación Deportiva Permanente. Opinión técnica de CONADE y ENED. (2016) 120 horas.

Nivel 3 Teórico: SI-CCEP (Modulo curricular de diez niveles).

Sistema de Capacitación y Certificación para Entrenadores Deportivos. (2016) Registro ante SEP.

Certificación en Urgencias Médicas Deportivas (Folio 4035)

Asociación Nacional de Cultura Física y Deporte (2016)



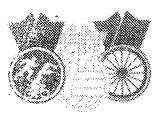

HÉCTOR HUGO LÓPEZ LAGUNA

INSTRUCTOR FITNESS CERTIFICADO, INICIANDO EN EL AÑO
 2015

Aptitudes

Proactivo

Organizado

Sensible ante situaciones adversas

Empatía



- CARDIO ESCALADORA: Agosto 2015
- URBAN DANCE (ballet fitness) Julio 2018
- URBAN CYCLING (spinning) Agosto 2018
- URBAN TRAINING (entrenamiento funcional) julio 2019
- TRAINING CROSS (Crossfit) septiembre 2019
- TRAINER OFICIAL URBAN DANCE Noviembre 2018
- MASTER URBAN DANCE marzo 2020
- MASTER URBAN CYCLING marzo 2020
- MASTER URBAN TRAINING marzo 2020
- GERENTE OPERATIVO EN DEPORTE URBANO junio de 2019
- BALE FITNESS PARA EXPOSITORES OEX marzo 2020
- DANCE EXPRESION BASICO INSTRUCTOR HIBRIDO julio 2020
- DANCE EXPRESION ELITE julio 2020
- DANCE EXPRESION GOLDEN julio 2020
- AEROBICE HILOW OEX junio 2020
- COREOGRAFAS DE BAILE PARA PLATAFORMAS DIGITALES junio 2020
- POWER OEX IMPLEMENTOS PELOTA GIGANTE MANEJERIAS Y BASTON AEREBICO julio 2021
- WORKSHOP FUSION DE CUMBA3 marzo 2022
- WORKSHOP BREAKING FUNDACIONAL junio 2022
- TRAMPOLIN DEXER julio 2022
- Fundador del grupo DIVERSIDAD FITNESS 2023
- CERTIFICACION INTERNACIONAL TOTAL GANOS FITNESS marzo y junio 2023

OBJETIVO

Poner en práctica todos y cada uno de los conocimientos adquiridos durante mi formación como instructor, para poder formar parte del equipo de trabajo que hoy se tiene, que me permita desarrollarme personal y profesionalmente.



Diversidad
 Fitness



5530572241

EXPERIENCIA DE VOLUNTARIADO O LIDERAZGO

recuperación de espacios para haber ejercido, me enseñando bases muéstras en diferentes colonias de mi entidad



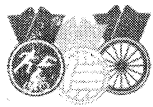

ANGELICA DAVIT SERRANO

Bulgaria 127, colonia Portales, CDMX
 55 2634 5687

Trabajadora en equipo colaborativa y orientada. Amplia trayectoria proporcionando soluciones para el mejor desempeño del deportista.

EXPERIENCIA

2019 - PRESENTE

- Entrenadora personal Fitness
- Monitor fitness
- Elaboración de planes de entrenamiento

2014 - 2018

AUX. ADMINISTRATIVO

- Mantenimiento de libros financieros, registro de gastos, preparación y envío de facturas y supervisión del proceso de nóminas.

FORMACIÓN

- Diplomado en gestión financiera 2018
- Diplomado en Gestión deportiva 2020
- Coaching deportivo 2021

APTITUDES

- | | |
|---|---|
| <ul style="list-style-type: none"> • Comunicación efectiva • Organización y resultados • Gestión de proyectos • Atención al cliente | <ul style="list-style-type: none"> • Atención al detalle • Trabajo en equipo • Creatividad • Flexibilidad |
|---|---|

ACTIVIDADES E INTERESES

- | | |
|---|--|
| <ul style="list-style-type: none"> • Lectura • Viajes • Deportes | <ul style="list-style-type: none"> • Música • Cine • Fútbol |
|---|--|



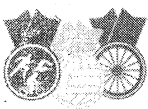

CURRICULUM VITAE

DATOS PERSONALES

Nombre: Viridiana C. Rodriguez Martinez
Domicilio: Camino a la Aurora N° 24 Int. 202, Fraccionamiento Cofradía San Miguel 3 Código
Postal: 54715, Cuautitlán Izcalli, Estado de México.

Teléfono: 55192659922

Correo Electrónico: viridiana.ventas.att@gmail.com

Estado Civil: Casada

Fecha de Nacimiento: 18 de Mayo de 1983

Lugar de Nacimiento: Ciudad de México

DATOS ESCOLARES

Primaria: Escuela Miguel Angel Buonarorti

Documento Recibido: Certificado

Secundaria: Gustavo Baz Prada #547

Documento Recibido: Certificado

Preparatoria: Centro de Asesoría de Atizapán (CENEVAL)

Documento Recibido: Certificado

CURRICULUM VITAE

Luis Alfonso González Torres
ponchobox3004@gmail.com
Avenida Gigantes No. 8
Col. Bosques de Morelos C.P. 54760
Municipio Cuautitlán Izcalli
(044) 55 22228690



PERFIL PROFESIONAL: Instructor de boxeo y crossfit con experiencia en niños, jóvenes y adultos.
Habilidad para llevar a cabo las sesiones deportivas de acuerdo a las necesidades de cada asistente.

OBJETIVOS CONSEGUIDOS: Capacidad de adaptación a trabajar en equipo y bajo presión, dentro de un ambiente de trabajo sano y con la comunicación necesaria para obtener los logros y metas deseados dentro de las instalaciones deportivas.

EXPERIENCIA LABORAL: Trabajo independiente
Trabajo social en el parque de la Colonia Bosques de Morelos impulsando la práctica del deporte

Sports World Zona Esmeralda
Via Doctor Jiménez Cantú Mz. A-2 Lote 3, Lomas de Valle Escondido, Atizapán de Zaragoza, México, CP 52930
Teléfono: 55 5308 0786
2016-2018

Centro Deportivo YOKAI DOJO
Col. Ejidos de San Andrés, Esquina con Zaragoza No. 4 C.P. 52975
2013 - 2016

Gimnasio de acondicionamiento físico "Spartan FIT"
Avenida del Trabajo S/N
Col. Ejidos de San Andrés C.P. 52975
Teléfono: 62802272

Escuela de boxeo particular
Avenida de los maestros S/N
Atizapán de Zaragoza, Estado de México C.P. 54040
2012 - 2013

Escuela de boxeo Las Torres
Calle Torre Omega No. 7
Colonia Santa María las Torres C.P. 54765
Cuautitlán Izcalli, Estado de México
2009 - 2012



Curriculum Vitae

Datos personales:

Mario Aquiles Morales
Domicilio: Av. Taxqueña 215. Col. Paseos de Taxqueña. Deleg. Coyoacán.
Tel. Celular: 5527672264
e-mail: maquilesm91@hotmail.com

Formación académica:

Proyecto Fin de Máster: "Indicadores del estado nutricional, asociados al riesgo cardiovascular y a la condición cardiorrespiratoria en una certificación de Infantes de Marina de la Marina Armada de México".

Licenciatura Semestral en Nutrición. Promedio General de 9.0
Universidad del Valle de México (2012 - 2016).

Entrenador Profesional en Fisiococonstructivismo y Fitness
Avalado por COM, CODEME e IFBB.

Estudios Académicos de Nutrición

Diplomado en Formación Docente

Grupo Avance Educativo y secretaria de Educación Pública (160 horas curriculares)

Certificación Internacional en Nutrición Deportiva (350 horas de cátedra)

Plataforma G-se y avalado por ACSM (American College of Sports Medicine) e ISSN (International Society of Sports Nutrition) (2015)

Certificación Internacional en Cineantropometría I.S.A.K. Nivel 3

Sports Nutrition Care Process Certification

Instituto Mexicano de Nutriología Clínica A.C. (2016) Valor Curricular ante SEP de 125 horas.

Curso Virtual de Nutrición Clínica y Metabolismo

Sociedad Médica Quirúrgica del Hospital Juárez de México (2015-2016) Valor de 25 horas

Estudios Académicos en Entrenamiento Deportivo

Diplomado en Fisiología del Ejercicio para el Alto Rendimiento

Universidad Nacional Autónoma de México. (2015-2016)

Centro de Educación Continua de Estudios Superiores del Deporte. 150 horas teórico-prácticas.

Diplomado en Ciencias de la Actividad Física

Capacitación Deportiva Permanente. Opinión técnica de CONADE y ENED. (2016) 120 horas.

Nivel 2 Teórico. SICCED (Modelo curricular de diez niveles).

Sistema de Capacitación y Certificación para Entrenadores Deportivos. (2016) Registro ante SEP.

Certificación en Urgencias Médicas Deportivas (Folio 4035)

Asociación Nacional de Cultura Física y Deporte (2015)



Programa	02040101 Cultura Física y Deporté
Presupuestario:	
Dependencia General:	C00 Difusión y Operación
Trimestre:	3 trimestre

Nivel Del Indicador	Nombre del Indicador	Medio de Verificación	Programado en el Trimestre	Alcanzado en el Trimestre
A3.1	Porcentaje de coordinación con las diferentes organizaciones e instituciones deportivas.	Convenios de concertación deportiva.	1	1

Se realizó la implementación de vincular el Instituto Municipal del Deporte de Cuautitlán Izcalli, con las Organizaciones Civiles que se encuentran fomentando la participación deportiva en el Municipio de Cuautitlán Izcalli, logrando crear un vínculo que permite beneficiar a mas Izcallenses en las diferentes disciplinas deportivas.



Básquetbol sobre silla de ruedas 2022

GIMNASIO PABLO COLÍN



INMUDECI
Instituto Municipal del Deporte
de Cuautitlán Izcalli



Gobierno de
Cuautitlán Izcalli
Somos futuro!



IZCALLI



INMUDECI
Instituto Municipal del Deporte
de Cuautitlán Izcalli



Gobierno de
Cuautitlán Izcalli
Somos futuro!

Ficha Técnica

Información General

- **Nombre del Evento:** Cuadrangular de Básquetbol sobre Silla de Ruedas
- **Fecha:** sábado 03 de Septiembre de 2022
- **Lugar:** Av. Rancho del Jacal s/n, Col. La Perla C.P. 54740, Cuautitlán Izcalli, Méx.
- **Hora de Convocatoria:** 8:30 horas.
- **Hora de inicio:** 09:00 horas.
- **Duración del Evento Protocolario:** 5 horas
- **Vestimenta:** Deportiva
- **Asistentes:** 50 asistentes

Autoridades

- **Lcdo. David Ramírez Zamudio**
Titular del Instituto Municipal del Deporte de Cuautitlán Izcalli.
- **Profr. Alfredo Esponzoa de los Monteros**
Área de Deporte Adaptado del Instituto Municipal del Deporte de Cuautitlán Izcalli.
- **Lcda. Guadalupe Nayeli Calzada Martínez**
Coordinador de Deporte del Instituto Municipal del Deporte Cuautitlán Izcalli.
- **Profr. Carlos Ortiz Rivera**
Entrenador de Deporte Adaptado del Instituto Municipal del Deporte de Cuautitlán Izcalli.



Información General

Este evento se realizara con la finalidad de que el equipo de básquetbol sobre silla de ruedas "Diablos" de Cuautitlán Izcalli, tenga fogueo con miras a los juegos para nacionales 2022 en el Estado de Sonora.

Por lo que servirá de entrenamiento y preparación para estacar en los próximos juegos y poder lograr mejores resultados.



Punto de Recepción

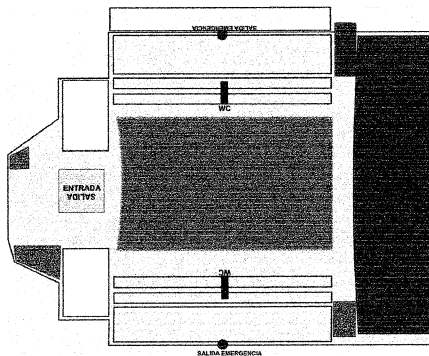

Recepción

Av. Rancho del Jacal S/N Col. La Perla, 54740 Cuautitlán Izcalli, México

GOBIERNO
IZCALLIINMUDECI
Instituto Municipal del Deporte
de Cuautitlán IzcalliGobierno de
Cuautitlán Izcalli
Somos futuro!

Información General

DOMINGO 13 de Septiembre de 2022

HORA: 09:00

LUGAR: Gimnasio Pablo Collin

SALIDA: 15:00 Horas

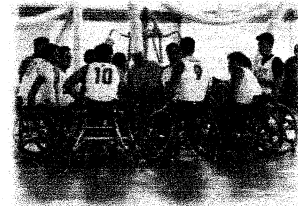
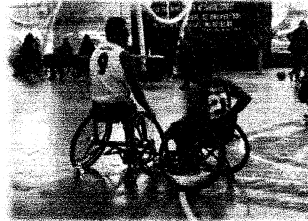
GOBIERNO
IZCALLIINMUDECI
Instituto Municipal del Deporte
de Cuautitlán IzcalliGobierno de
Cuautitlán Izcalli
Somos futuro!

Objetivo

Como parte de los objetivos que tenemos en el Instituto Municipal del Deporte de Cuautitlán Izcalli es dar a conocer la Escuela de Deporte Adaptado y todas las actividades que se realizan en ella para captar más personas con algún tipo de discapacidad que no tiene conocimiento de lo que pueden aprender, la formación deportiva que pueden obtener y conozcan más sobre la política de inclusión que abandera nuestro Instituto.





Protocolo

Actividad	Hora	Duración (minutos)
Bienvenida a los equipos asistentes	09:00	5'
Presentación de autoridades	09:05	5'
Presentación de Equipos participantes:		
- Instituto Nacional de Rehabilitación		
- Estado de México		
- IMSS Valle de México	09:10	15'
- Unión Independiente CDMX		
- Diablitos Estado de México		
- Diablos Sobre Ruedas IZCALLI		
Palabras del Titular del Instituto Municipal del Deporte de Cuautitlán Izcalli Lic. David Ramírez Zamudio	15:30	5'
Inicio de Juegos	09:25	6hrs
PREMIACIÓN	15:35	20'

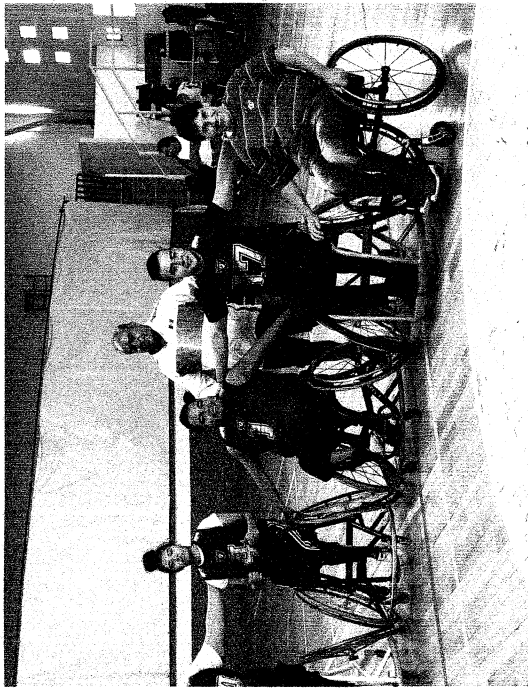

[Handwritten signature]

EXHIBICIÓN DE PATINAJE ARTÍSTICO

GIMNASIO PABLO COLÍN



INMUDECI
Instituto Municipal del Deporte
de Cuautitlán Izcalli



Gobierno de
Cuautitlán Izcalli
Somos futuro!



IZCALLI



INMUDECI
Instituto Municipal del Deporte
de Cuautitlán Izcalli



Gobierno de
Cuautitlán Izcalli
Somos futuro!

Ficha Técnica

Información General

- **Nombre del Evento:** Exhibición de Patinaje Artístico
- **Fecha:** Viernes 15 de julio de 2022
- **Lugar:** Av Rancho el Jacal s/n Col. La Perla, 54740 Cuautitlán Izcalli, Méx.
- **Hora de Convocatoria:** 13:00 horas.
- **Hora de Inicio:** 14:00 horas.
- **Duración del Evento Protocolario:** 2 horas con 30 minutos
- **Vestimenta:** Formal
- **Asistentes:** 90 participantes – 180 público en general

Autoridades

- **Mtra. Karla Leticia Fiesco García**
Presidenta Municipal Constitucional de Cuautitlán Izcalli.
- **Lcdo. David Ramírez Zamudio**
Titular del Instituto Municipal del Deporte de Cuautitlán Izcalli.
- **Sindicos y Regidores**
Del H. Ayuntamiento Constitucional de Cuautitlán Izcalli.



Información General

14:00 hrs Arribo de la Presidenta Municipal Constitucional de Cuautitlán Izcalli, **Mtra. Karla Leticia Fiesco García**, al Gimnasio Pablo Colín.

Recepción:

Lcdo. David Ramírez Zamudio, Director del Instituto Municipal del Deporte de Cuautitlán Izcalli.
Lcda. G. Nayeli Calzada Martínez, Coordinadora de Deporte del INMUDECI.
Prof. Luis Eduardo Ramírez Márquez, Profesor de Kung - Fu

Invitados Especiales:

Síndicos y Regidores, del H. Ayuntamiento de Cuautitlán Izcalli



Punto de Recepción

Se recibirá a la Pm por la entrada principal del Gimnasio Pablo Colín.

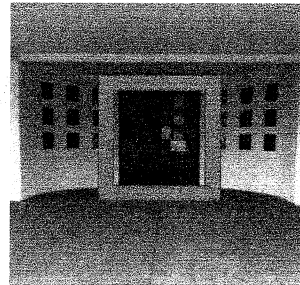

El acceso es por la puerta principal, la distancia del descenso al punto del evento es de 50 metros caminando.

Recepción de la Presidenta Municipal

Av. Rancho el Jacal s/n Col. La Perla, 54740 Cuautitlán Izcalli, México



Protocolario

Actividad	Hora	Duración (minutos)
Arribo de la Mtra. Karla Leticia Fiesco García, Presidenta Municipal Constitucional de Cuautitlán Izcalli	14:00	2'
Presentación de autoridades.	14:05	5'
Mensaje de Bienvenida y Exposición de Motivos, por parte del Lcdo. David Ramírez Zamudio	14:10	10'
Exhibición de Patinaje Artístico Club Energy.	14:20	25'
Exhibición de Patinaje Artístico Road Flyers.	14:55	25'
Mensaje por parte de la Mtra. Karla Leticia Fiesco García, Presidenta Municipal Constitucional de Cuautitlán Izcalli.	15:25	10'
2do tiempo de exhibiciones	15:35	75'
Fin del evento protocolario y agradecimiento a los Participantes y Asistentes	16:30	182 min



Protocolario



Mtra. Karla Leticia Fiesco García, Presidenta Municipal Constitucional de Cuautitlán Izcalli.

1. **Lcdo. David Ramírez Zamudio**
Titular del Instituto Municipal del Deporte de Cuautitlán Izcalli
2. **Sindica (que confirmen asistencia)**
Del H. Ayuntamiento de Cuautitlán Izcalli.
3. **Sindico (que confirmen asistencia)**
Del H. Ayuntamiento de Cuautitlán Izcalli
4. **Regidoras (que confirmen asistencia)**
Del H. Ayuntamiento de Cuautitlán Izcalli.
5. **Regidores (que confirmen asistencia)**
Del H. Ayuntamiento de Cuautitlán Izcalli.
6. **Invitados especiales (que confirmen asistencia)**

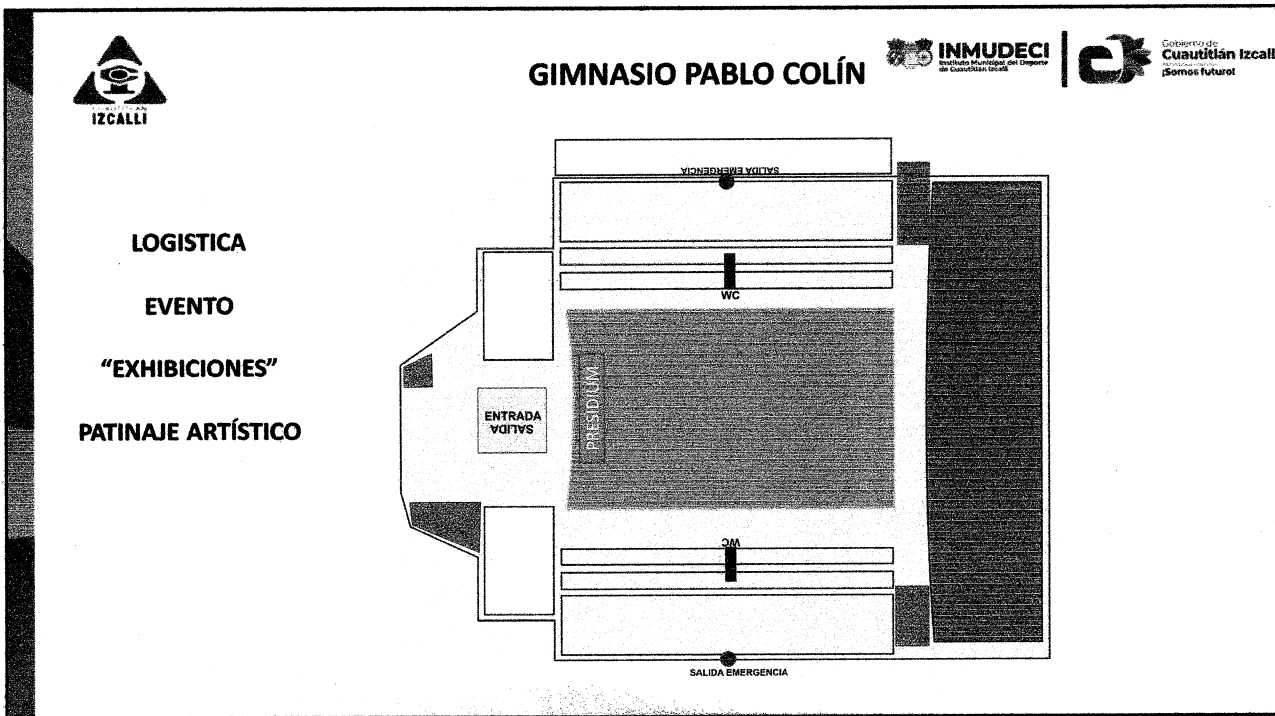

IZCALLI

INMUDECI
Instituto Municipal del Deporte
de Cautitlán Izcalli

Gobierno de Cautitlán Izcalli
Somos futuros

PARTICIPANTES

ENERGY SHATE
SANDOVIL CLUB

Roller Flyers
Patinoaje Artístico

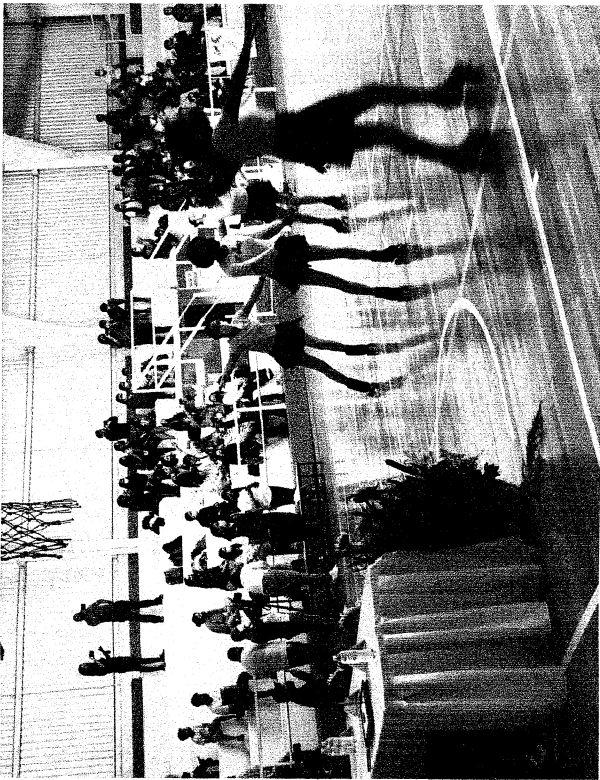
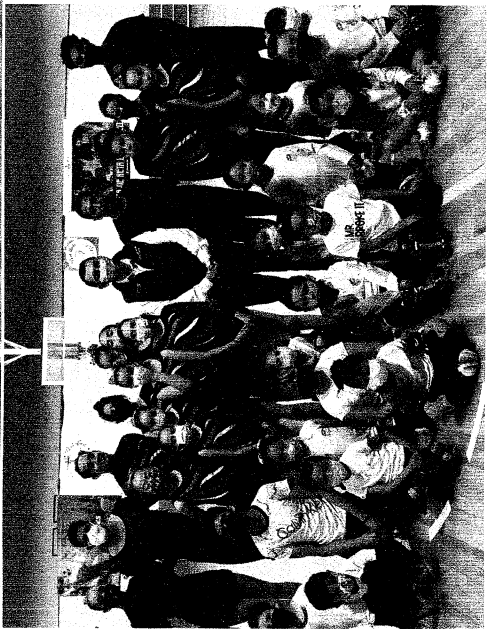
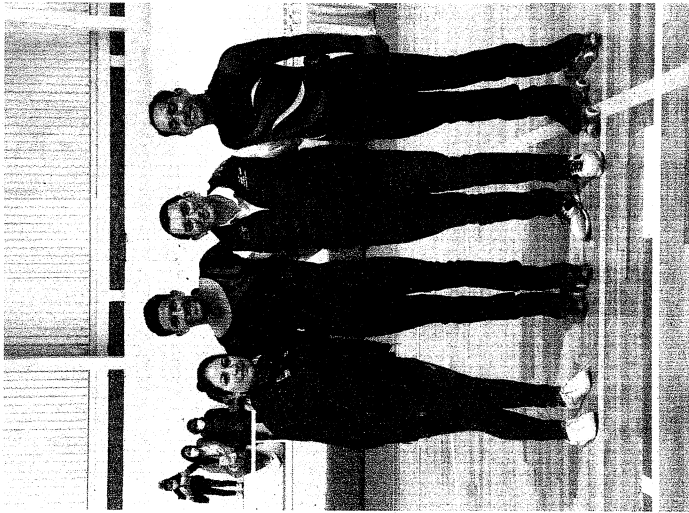
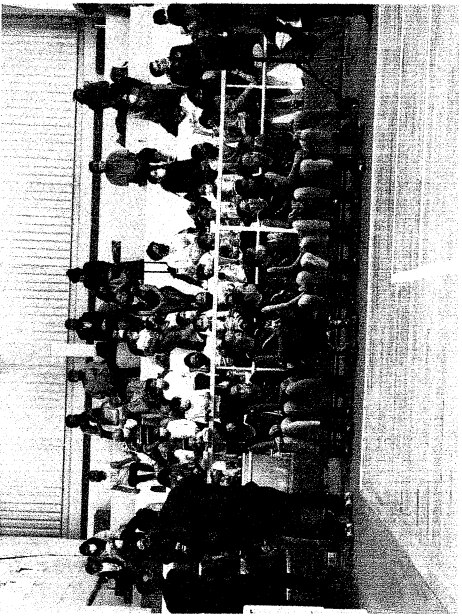

TERCER

TRIMESTRE



SISTEMA DE COORDINACIÓN HACENDARIA DEL ESTADO DE MÉXICO CON SUS MUNICIPIOS
 MANUAL PARA LA PLANEACIÓN, PROGRAMACIÓN Y PRESUPUESTACIÓN MUNICIPAL 2022
 PRESUPUESTO BASADO EN RESULTADOS MUNICIPAL



PbRM-08b	FICHA TÉCNICA DE SEGUIMIENTO DE INDICADORES 2022 DE GESTIÓN O ESTRATÉGICOS		
PILAR / EJE TRANSVERSAL:	Pilar 1: Social		
TEMA DE DESARROLLO:	Cultura física, deporte y recreación		
PROGRAMA PRESUPUESTARIO:	02040101	Cultura física y deporte.	
PROYECTO:	020401010101 2	Fomento de las actividades deportivas recreativas	
OBJETIVO DEL PROGRAMA PRESUPUESTARIO:	Crear oportunidades para el crecimiento Deportivo Escolar, Amateur y Profesional, realizar eventos de alto impacto para el beneficio del Instituto Municipal de Cuautitlán Izcalli y la Ciudadanía		
DEPENDENCIA GENERAL:	C00	DIFUSIÓN Y OPERACIÓN	
DEPENDENCIA AUXILIAR:	403	Área de Cultura Física	

ESTRUCTURA DEL INDICADOR			
NOMBRE DEL INDICADOR:	Porcentaje de coordinación con las diferentes organizaciones e instituciones deportivas.		
FÓRMULA DE CÁLCULO:	Coordinación con las diferentes organizaciones e instituciones deportivas realizadas/Coordinación con las diferentes organizaciones e instituciones deportivas programadas) *100		
INTERPRETACIÓN:	Mide el porcentaje con las diferentes organizaciones e instituciones deportivas		
DIMENSIÓN QUE ATIENDE:	Eficacia	FRECUENCIA DE MEDICIÓN:	Trimestral
DESCRIPCIÓN DEL FACTOR DE COMPARACIÓN:	Refleja el número de diferentes organizaciones e instituciones en el 2021		
ÁMBITO GEOGRÁFICO:	CUAUTILÁN IZCALLI		
COBERTURA:	Niños, jóvenes y Adultos		
LÍNEA BASE	555,163		

COMPORTAMIENTO DE LAS VARIABLES DURANTE EL TERCER TRIMESTRE											
VARIABLE	UNIDAD DE MEDIDA	TIPO DE OPERACIÓN	META ANUAL	AVANCE TRIMESTRAL				AVANCE ACUMULADO			
				PROG.	%	ALCAN.	%	PROG.	%	ALCAN.	%
Coordinación con las diferentes organizaciones e instituciones deportivas realizadas	Reuniones	Sumable	4	1	25%	1	100%	3	75%	3	75%
Coordinación con las diferentes organizaciones e instituciones deportivas programadas	Reuniones	Sumable	4	1	25%	1	100%	3	75%	3	75%

COMPORTAMIENTO DEL INDICADOR											
DESCRIPCIÓN DE LA META ANUAL											
Brindar un mejor servicio a través de actividades físicas, deportivas y recreativas que ayuden a la reactivación del Deporte.											

TERCER TRIMESTRE											
META ANUAL	AVANCE TRIMESTRAL				AVANCE ACUMULADO						
	PROG.	ALC.	EF%	SEMÁFORO	PROG.	ALC.	EF%	SEMÁFORO			
4	1	1	100%	ADECUADO	3	3	75%	ADECUADO			

DESCRIPCIÓN DE RESULTADOS Y JUSTIFICACIÓN EN CASO DE VARIACIÓN SUPERIOR A + - 10 % RESPECTO A LO PROGRAMADO

Con las reuniones realizadas se ha podido desempeñando un mejor trabajo en equipo entre Deporte - Comunidad que dan oportunidad a niñas, niños, jóvenes y adultos desempeñarse física y emocionalmente, para mejorar y tener una vida saludable.

EVALUACIÓN DEL INDICADOR

Ayuntamiento de Cuautitlán Izcalli
 ELABORÓ: P.L.L.T.
INMUDECI
 Instituto Municipal del Deporte de Cuautitlán Izcalli
 Guadalupe Nallely Valdez Martínez
 Coordinadora de Deporte
 Nombre: Guadalupe Nallely Valdez Martínez
 Firma: [Firma]
 Fecha: 20/09/2024
 Cargo: Coordinación del Deporte

Ayuntamiento de Cuautitlán Izcalli
INMUDECI
 Instituto Municipal del Deporte de Cuautitlán Izcalli
 Nombre: [Nombre]
 Firma: [Firma]
 Cargo: [Cargo]



PbRM-08b		FICHA TÉCNICA DE SEGUIMIENTO DE INDICADORES 2022 DE GESTIÓN O ESTRATÉGICOS	
PILAR / EJE TRANSVERSAL:		Pilar 1: Social	
TEMA DE DESARROLLO:		Cultura física, deporte y recreación	
PROGRAMA PRESUPUESTARIO:		02040101 Cultura física y deporte.	
PROYECTO:		020401010102 Fomento de las actividades deportivas recreativas Impulso y fortalecimiento del Deporte de Alto Rendimiento	
OBJETIVO DEL PROGRAMA PRESUPUESTARIO:		Crear oportunidades para el crecimiento Deportivo Escolar, Amateur y Profesional, realizar eventos de alto impacto para el beneficio del Instituto Municipal de Cuautitlán Izcalli y la Ciudadanía. Realizar nuevos eventos de impacto social utilizando todos los espacios deportivos municipales para otorgar a la ciudadanía una mejor calidad de vida por medio de la difusión del deporte y las actividades que brinda el INMUDECI, así como llevar diferentes actividades a distintas colonias del municipio para reactivar el deporte y activación física.	
DEPENDENCIA GENERAL:		C00 DIFUSIÓN Y OPERACIÓN	
DEPENDENCIA AUXILIAR:		403 Área de Cultura Física 405	

ESTRUCTURA DEL INDICADOR			
NOMBRE DEL INDICADOR:	Porcentaje de eventos deportivos realizados.		
FÓRMULA DE CÁLCULO:	$(\text{Eventos deportivos realizados} / \text{Eventos deportivos programados}) * 100$		
INTERPRETACIÓN:	Mide el porcentaje de los eventos deportivos		
DIMENSIÓN QUE ATIENDE:	Eficiencia	FRECUENCIA DE MEDICIÓN:	Trimestral
DESCRIPCIÓN DEL FACTOR DE COMPARACIÓN:	refleja el numero de eventos deportivos en el 2021		
ÁMBITO GEOGRÁFICO:	CUAUTITLÁN IZCALLI		
COBERTURA:	Se benéfico a Adultos mayores, Alumnos, Jovenes 13 a 18 años, Estudiantes, Jovenes y niños		
LÍNEA BASE	555,163		

COMPORTAMIENTO DE LAS VARIABLES DURANTE EL TERCER TRIMESTRE											
VARIABLE	UNIDAD DE MEDIDA	TIPO DE OPERACIÓN	META ANUAL	AVANCE TRIMESTRAL				AVANCE ACUMULADO			
				PROG.	%	ALCAN.	%	PROG.	%	ALCAN.	%
Eventos deportivos realizados	Eventos	Sumable	20	3	15%	3	100%	17	85%	17	85%
Eventos deportivos programados	Eventos	Sumable	20	3	15%	3	100%	17	85%	17	85%

COMPORTAMIENTO DEL INDICADOR											
DESCRIPCIÓN DE LA META ANUAL											
Se pretende brindar un mejor desempeño en cada uno de nuestros eventos para poder dar cumplimiento a la población de Cuautitlán Izcalli											

TERCER TRIMESTRE									
META ANUAL	AVANCE TRIMESTRAL				SEMÁFORO	AVANCE ACUMULADO			
	PROG.	ALC.	EF%	SEMÁFORO		PROG.	ALC.	EF%	SEMÁFORO
20	3	3	100%	Adecuado	17	17	85%	Adecuado	

DESCRIPCIÓN DE RESULTADOS Y JUSTIFICACIÓN EN CASO DE VARIACIÓN SUPERIOR A +- 10 % RESPECTO A LO PROGRAMADO											
Se mantiene cumplimiento con la programación realizada en los indicadores											

EVALUACIÓN DEL INDICADOR											
Se da cumplimiento con la programación establecida en el primer trimestre, estableciendo el cumplimiento de los eventos realizados en el primer trimestre											

ELABORÓ		
Nombre	Firma	Cargo
Guadalupe Nayeli Calzada Martínez		Coordinadora del Deporte

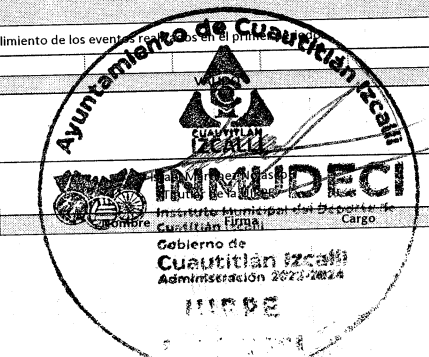



Programa	02040101 Cultura Física y Deporté
Presupuestario:	
Dependencia General:	C00 Difusión y Operación
Trimestre:	3 trimestre

Nivel Del Indicador	Nombre del Indicador	Medio de Verificación	Programado en el Trimestre	Alcanzado en el Trimestre
A1.2	Porcentaje de eventos deportivos realizados.	Estadísticas de eventos deportivos realizados.	3	3

Realización de Eventos deportivos, en donde se realizaron diferentes tipos de disciplinas deportivas, en el cual se desarrollaron diferentes habilidades en el Deporte, permitiendo el fomento y participación de los ciudadanos Izcallenses en la práctica del Deporte, combatiendo así la reducción de fomentar la Delincuencia, daños a la Salud y Obesidad.

"2022. Año del Quincentenario de la Fundación de Toluca de Lerdo, Capital de México"

Cuautitlán Izcalli, Estado de México a 10 de agosto de 2022.

FICHA TÉCNICA

"TÁRDES DE RETA VALLE DE LA HCIENDA"

El objetivo principal del programa es la reactivación del deporte, así como fomentar y promover el deporte en las colonias del municipio e impulsar la activación física en niños, niña, jóvenes y adultos mayores.

En esta ocasión se llevó a cabo en el deportivo valle de la hacienda el programa "**TARDES DE RETA**" en donde se tuvo la participación de niños, niñas y jóvenes que tiene el gusto y afición por el deporte.

Las actividades que se realizaron fueron:

- **FÚTBOL**
- **BÁSQUET**
- **ATLETISMO**
- **Fecha: 10 de agosto de 2022**
- **Lugar: deportivo Valle de la Hacienda**
- **Hora: de 4 pm a 7 pm**

Todas las activaciones y actividades deportivas tienen la finalidad de Fomentar y Reactivar el Deporte, así como dar a conocer al mayor número de niños, niñas, jóvenes y adultos nuevas disciplinas, deporte Artístico, actividades deportivas, recreativas y culturales que se encuentran en nuestro Municipio.

"2022. Año del Quincentenario de la Fundación de Toluca de Lerdo, Capital de México"

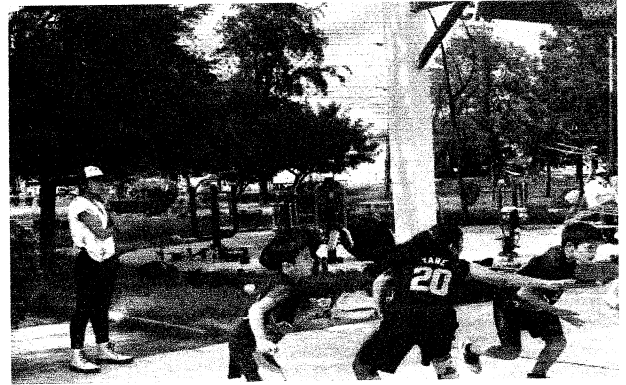

"2022. Año del Quincentenario de la Fundación de Toluca de Lerdo, Capital de México"

Cuautitlán Izcalli, Estado de México a 31 de agosto de 2022.

FICHA TÉCNICA

"TARDES DE RETA EN SAN FRANCIAC TEPOJACO"

Siendo nuestro objetivo principal reactivar el deporte en todas las colonias, pueblos, fraccionamientos y unidades habitacionales de nuestro municipio se están llevando distintas actividades para reforzar y fomentar las activaciones físicas y deportes que complementen la convivencia familiar y entre vecinos.

Por lo tanto, se llevó a cabo el programa "TARDES DE RETA" por parte del Instituto Municipal del Deporte de Cuautitlán Izcalli, en las canchas deportivas ubicadas en el pueblo de san Francisco Tepojaco.

- **Convocatoria:** se convocará a participar a 4 equipos de fútbol del pueblo de tepojaco.
- **Fecha:** 31 de agosto de 2022
- **Hora:** 4:00 a 7:00 PM
- **Organización:** INMUDECI y ASOCIACIÓN DEPORTIVA

A todos los participantes se les dio hidratación durante todo el evento, como parte de la premiación se les obsequio un reconocimiento a cada uno de los participantes.

Esto con la finalidad de fomentar y promover el deporte en todo el municipio y reactivar la activación física a niños, niña, jóvenes y adultos mayores.

Sin más por el momento me despido de usted, quedo atento para cualquier duda o comentario al respecto.



"2022. Año del Quincentenario de la Fundación de Toluca de Lerdo, Capital de México"



"2022. Año del Quincentenario de la Fundación de Toluca de Lerdo, Capital de México"

Cuautitlán Izcalli, Estado de México a 03 de septiembre de 2022.

"TORNEO DE BÁSQUETBOL SOBRE SILLA DE RUEDAS 2022"

Como parte de los objetivos del Instituto Municipal del Deporte de Cuautitlán Izcalli y es la creación de escuelas municipales, torneos, ligas municipales y selecciones que representen nuestro municipio en las diferentes competencias y en todas las disciplinas deportivas, por lo que buscamos hacer equipo con Profesores y Entrenadores Profesionales que preparen a niños, niñas, jóvenes y adultos talentosos que buscan una oportunidad de participación y crecimiento deportivo en nuestro Municipio, es por ello que tenemos en el Instituto Municipal del Deporte de Cuautitlán Izcalli es dar a conocer la Escuela de Deporte Adaptado y todas las actividades que se realizan en ella para captar más personas con algún tipo de discapacidad que no tiene conocimiento de lo que pueden aprender, la formación deportiva que pueden obtener y conozcan más sobre la política de inclusión que abandera nuestro Instituto.

Información General

- **Nombre del Evento:** Cuadrangular de Básquetbol sobre Silla de Ruedas
- **Fecha:** sábado 03 de Septiembre de 2022
- **Lugar:** Av. Rancho del Jacal s/n, Col. La Perla C.P. 54740, Cuautitlán Izcalli, Méx.
- **Hora de Convocatoria:** 8:30 horas.
- **Hora de Inicio:** 09:00 horas.
- **Duración del Evento Protocolario:** 5 horas
- **Vestimenta:** Deportiva
- **Asistentes:** 50 asistentes

Este evento se realizará con la finalidad de que el equipo de básquetbol sobre silla de ruedas "Diablos" de Cuautitlán Izcalli, tenga fogueo con miras a los juegos para nacionales 2022 en el Estado de Sonora.

Por lo que servirá de entrenamiento y preparación para estacar en los próximos juegos y poder lograr mejores resultados.

"2022. Año del Quincentenario de la Fundación de Toluca de Lerdo, Capital de México"

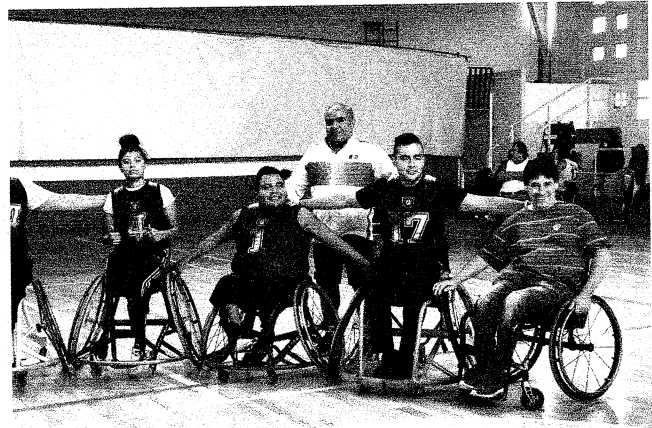

TERCER

TRIMESTRE



PBRM-08b		FICHA TÉCNICA DE SEGUIMIENTO DE INDICADORES 2022 DE GESTIÓN O ESTRATÉGICOS	
PILAR / EJE TRANSVERSAL:		Pilar 1: Social	
TEMA DE DESARROLLO:		Cultura física, deporte y recreación	
PROGRAMA PRESUPUESTARIO:	02040101	Cultura física y deporte.	
PROYECTO:	020401010102	Promoción y fomento de la cultura física	
OBJETIVO DEL PROGRAMA PRESUPUESTARIO: Mejorar la rehabilitación, ampliación, remodelación y rescate de cada una de las instalaciones y espacios que son propiedad del Instituto, para poder proporcionar un mejor servicio.			
DEPENDENCIA GENERAL:	C00	DIFUSIÓN Y OPERACIÓN	
DEPENDENCIA AUXILIAR:	403	Área de Cultura Física	

ESTRUCTURA DEL INDICADOR			
NOMBRE DEL INDICADOR:	Porcentaje de mantenimientos a la infraestructura física de espacios deportivos realizados.		
FÓRMULA DE CÁLCULO:	(Mantenimientos a la infraestructura física de los espacios deportivos realizados /Mantenimientos a la infraestructura física de los espacios deportivos programados) *100		
INTERPRETACIÓN:	Mide el porcentaje del mantenimiento de la infraestructura de los espacios deportivos		
DIMENSIÓN QUE ATIENDE:	Eficiencia	FRECUENCIA DE MEDICIÓN:	Trimestral
DESCRIPCIÓN DEL FACTOR DE COMPARACIÓN:	refleja el numero de mantenimiento de la infraestructura en el 2021		
ÁMBITO GEOGRÁFICO:	Cuautitlán Izcalli		
COBERTURA:	Joves, niños y niñas, estudiantes Adultos, coadyuvando al incremento de subida, por medio de la Cultura Física y las Actividades Recreativas y propiciando la integración familiar y social		
LÍNEA BASE	555,163		

COMPORTAMIENTO DE LAS VARIABLES DURANTE EL TERCER TRIMESTRE											
VARIABLE	UNIDAD DE MEDIDA	TIPO DE OPERACIÓN	META ANUAL	AVANCE TRIMESTRAL				AVANCE ACUMULADO			
				PROG.	%	ALCAN.	%	PROG.	%	ALCAN.	%
Mantenimientos a la infraestructura física de los espacios deportivos realizados	Reparaciones	Sumable	6	1	17%	1	100%	5	83%	5	83%
Mantenimientos a la infraestructura física de los espacios deportivos programados	Reparaciones	Sumable	6	1	17%	1	100%	5	83%	5	83%

COMPORTAMIENTO DEL INDICADOR											
DESCRIPCIÓN DE LA META ANUAL											
Para brindar un mejor servicio y de mayor calidad, se realizara constantemente la supervisión y mantenimiento de las instalaciones deportivas											

TERCER TRIMESTRE											
META ANUAL	AVANCE TRIMESTRAL				AVANCE ACUMULADO						
	PROG.	ALC.	EF%	SEMÁFORO	PROG.	ALC.	EF%	SEMÁFORO			
6	1	1	100%	Adecuado	5	5	83%	Adecuado			

DESCRIPCIÓN DE RESULTADOS Y JUSTIFICACIÓN EN CASO DE VARIACIÓN SUPERIOR A +- 10 % RESPECTO A LO PROGRAMADO											
Se mantuvo el resultado esperado durante el primer trimestre											

EVALUACIÓN DEL INDICADOR											
Se mantuvo el resultado esperado durante el primer trimestre											

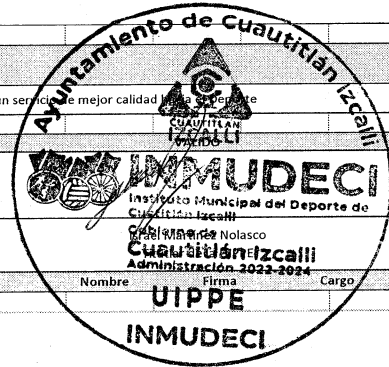
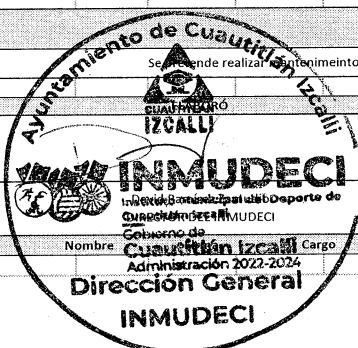



Programa	02040101 Cultura Física y Deporté
Presupuestario:	
Dependencia General:	C00 Difusión y Operación
Trimestre:	3 trimestre

Nivel Del Indicador	Nombre del Indicador	Medio de Verificación	Programado en el Trimestre	Alcanzado en el Trimestre
A2.1	Porcentaje de mantenimientos a la infraestructura física de espacios deportivos realizados.	Bitácoras de mantenimiento.	1	1

Durante este primer año de gobierno se han ido realizando jornadas en los Deportivos que se encuentran a resguardo del INMUDECI, se implemento un programa de mantenimiento preventivo con la finalidad que todos los usuarios y ciudadanos Izcallenses realicen el Deporte que más les gusta en unas Instalaciones Limpias y Dignas.



INMUDECI
Instituto Municipal del Deporte
de Cuautitlán Izcalli



Gobierno de
Cuautitlán Izcalli
Administración 2019-2024
¡Somos futuro!

PLAN DE LIMPIEZA Y MANTENIMIENTO DE LOS INMUEBLES A RESGUARDO POR EL INMUDECI

Av. Rancho del Jacal s/n, Colonia "La Perla", Cuautitlán Izcalli, Estado de México,
Código Postal 54740.





El Plan de Mantenimiento y limpieza para deportivos es una herramienta esencial para Planificar tareas de cuidado, mantenimiento y/o conservación de las instalaciones, puede ser de enorme dificultad si no se realiza una correcta estrategia. Además, cuando el recinto se compone de numerosas instalaciones, la organización será básica para cumplir las metas.

Un deportivo se resume como un recinto compuesto por diversas instalaciones deportivas. Asimismo, dentro de un complejo deportivo debemos tener en cuenta también las instalaciones derivadas, como pueden ser las zonas comunes y espacios de circulación. (bodegas, baños, gradas etc.)

La multitud de zonas que integra un polideportivo puede parecer, a veces, abrumador. No obstante, con una adecuada elaboración del Plan de Mantenimiento y limpieza se puede garantizar la planificación y seguimiento de todas las áreas y equipamiento deportivo.

El plan y la implantación de Buenas Prácticas de mantenimiento deportivo es la herramienta básica para la organización de este. El plan se encarga de planificar, analizar, controlar y evaluar las características concretas de mantenimiento del material, equipo e instalaciones deportivas que componen el recinto.

La primera etapa del Plan de Mantenimiento de un deportivo es el análisis de la situación de las instalaciones deportivas. La lectura del complejo deportivo nos aproxima al estado actual del recinto.

Una vez analizada la situación se procederá a definir la política de mantenimiento. Fijar las directrices de gestión del deportivo condicionará el grado de exigencia o control del plan de las siguientes fases.

Llegados a este punto, es hora de acotar cuáles son las necesidades de mantenimiento de nuestro deportivo. Para ello se deben detectar las obligaciones de conservación de las instalaciones deportivas, así como las de los equipos que la compone Este paso puede ser uno de los más laboriosos tratándose de deportivos con diferentes áreas. Ejemplo de ello es que no solo debemos identificar el número de instalaciones deportivas, sino más bien analizar variables climatológicas, infraestructurales o legales.

El trabajo de campo sobre las distintas instalaciones se traduce en una base de datos que deben ser correctamente almacenados y ordenados. Con todas las



fases previas perfectamente ejecutadas estaremos en disposición de especificar las tareas de mantenimiento de una instalación deportiva o equipo, se debe detallar la metodología, precisar la periodicidad y enumerar los recursos técnicos y humanos.

Para que todo se pueda aplicar será imprescindible instruir a todo el personal de la instalación. Desde el director, Coordinadores, jefes de unidad, mantenimiento y personal de limpieza. La difusión y comunicación del plan garantiza la correcta ejecución de las labores de mantenimiento y limpieza. Igualmente, será imprescindible el nombramiento de personal responsable para ejercer un control y supervisión sobre las tareas detalladas.

Mantenimiento preventivo, mantenimiento correctivo y limpieza general. Con estos pasos, el Plan de Mantenimiento ya estaría creado. Aun así, las acciones deben continuar. Para conocer si el plan se ha elaborado correctamente o necesita mejora, se ha de ejercer un análisis y control constante de los resultados. De igual modo, si el plan lo requiere, se pueden añadir o readaptar parámetros para mejorar nuestras instalaciones deportivas.

El mantenimiento preventivo y el mantenimiento correctivo son las dos operaciones básicas constantes para el correcto uso de estas.

Mantenimiento preventivo: en nuestro caso estas tareas se basan en prevenir el deterioro de las instalaciones y equipo deportivo (alberca, campo de fútbol, vestuario, pesas, etc.).

Mantenimiento correctivo: operaciones centradas en la reparación o reposición de material y equipamiento deportivo. Si el Plan de Mantenimiento para deportivos es ejecutado de manera correcta, se logrará disminuir los gastos generados por actuaciones correctivas.

El éxito de este tipo de mantenimientos reside en la aplicación de fichas de técnicas de mantenimiento. Para el mantenimiento preventivo y limpieza se utilizan fichas de seguimiento y control. En el caso del mantenimiento correctivo se usan fichas de incidencias.

Como ya hemos mencionado con anterioridad, la elaboración del Plan de Mantenimiento y limpieza para deportivos dependerá del tamaño de estos. Son decenas las de instalaciones que pueden componer un complejo





deportivo, y todas y cada una de ellas precisan de cuidados distintos. Responder ante las tareas de mantenimiento y limpieza puede ser un arduo trabajo. Incluso gestionar y coordinar el personal técnico en espacios tan amplios.

Ante el caos de la organización de deportivos, la división y entendimiento de cada zona permite comprender cuáles son las labores que precisa cada espacio.

Plan de Mantenimiento y limpieza de la alberca

El mantenimiento de instalaciones acuáticas es una actividad que requiere un cuidado enorme. Las tareas de limpieza, el control de los valores de productos químicos, métodos de desinfección o la medición de los valores exactos son aspectos del mantenimiento y limpieza de la alberca que pueden poner en riesgo la salud de los usuarios.

Se deberá tener un registro fotográfico de todo el equipamiento deportivo. no hace falta volver a recordar que un deportivo no solo se compone de las instalaciones deportivas. El área de vestuarios es un claro ejemplo. Esta zona común requiere labores de mantenimiento igual o más importantes que otras zonas deportivas.

Junto a los vestuarios, se encuentran también espacios de calderas, depósitos, instalaciones eléctricas, recepción, bodegas instalaciones exteriores, etc.

Todos estos procesos de mantenimiento sustantivo deberán ir acompañados con la limpieza para complementar todo este plan de mantenimiento y limpieza de todas las instalaciones deportivas del INMUDECI.



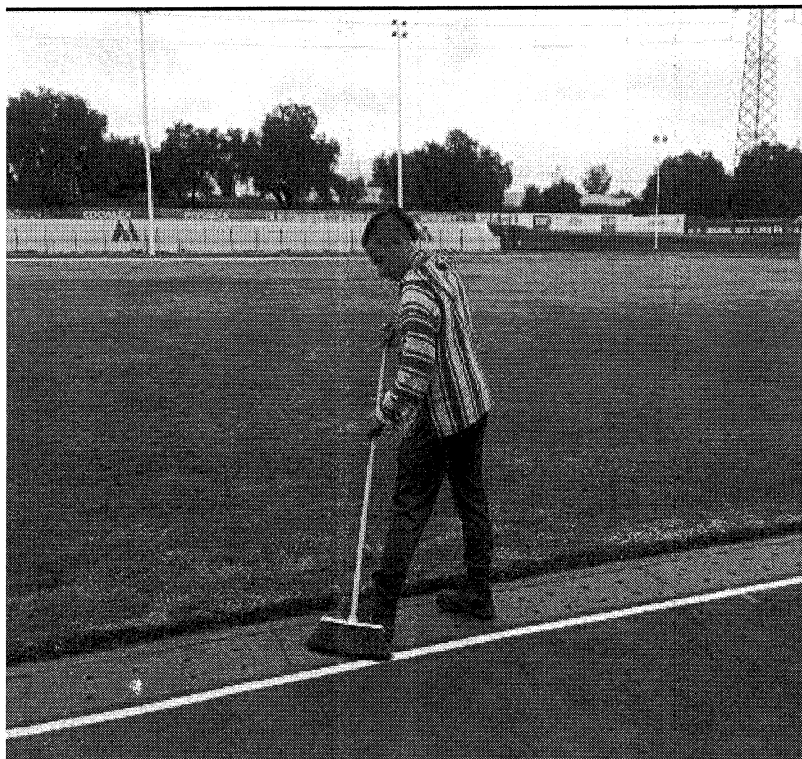
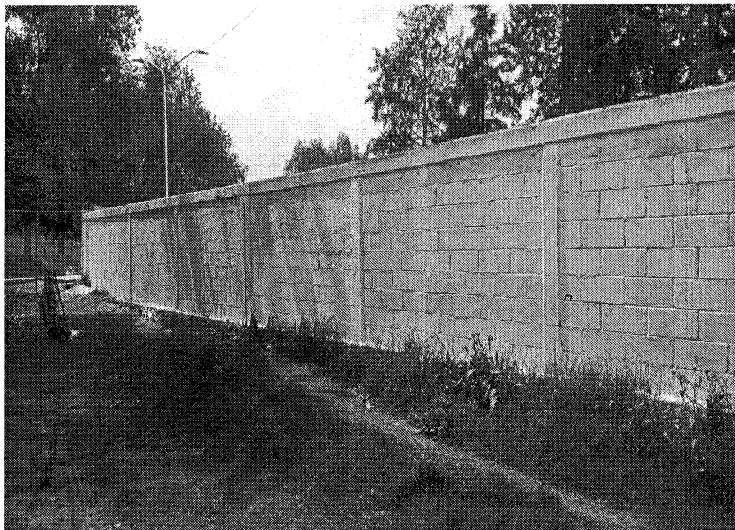

Lucas



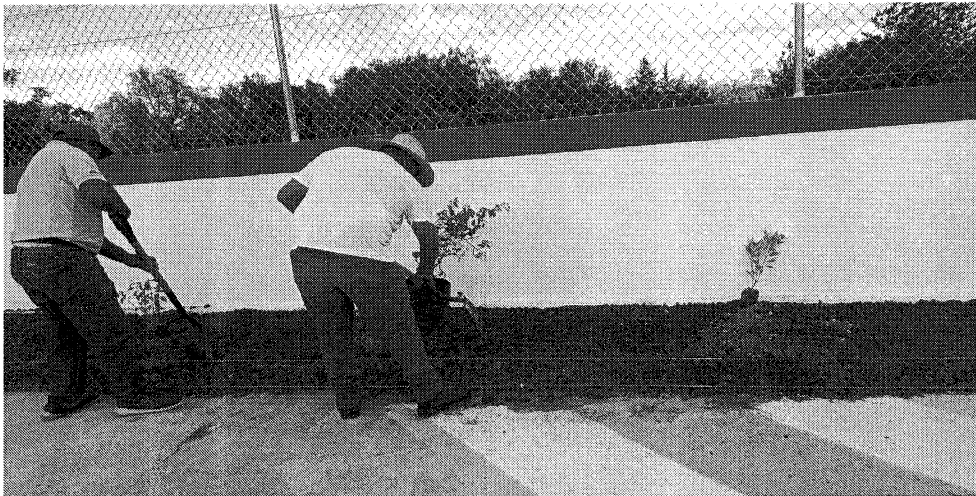
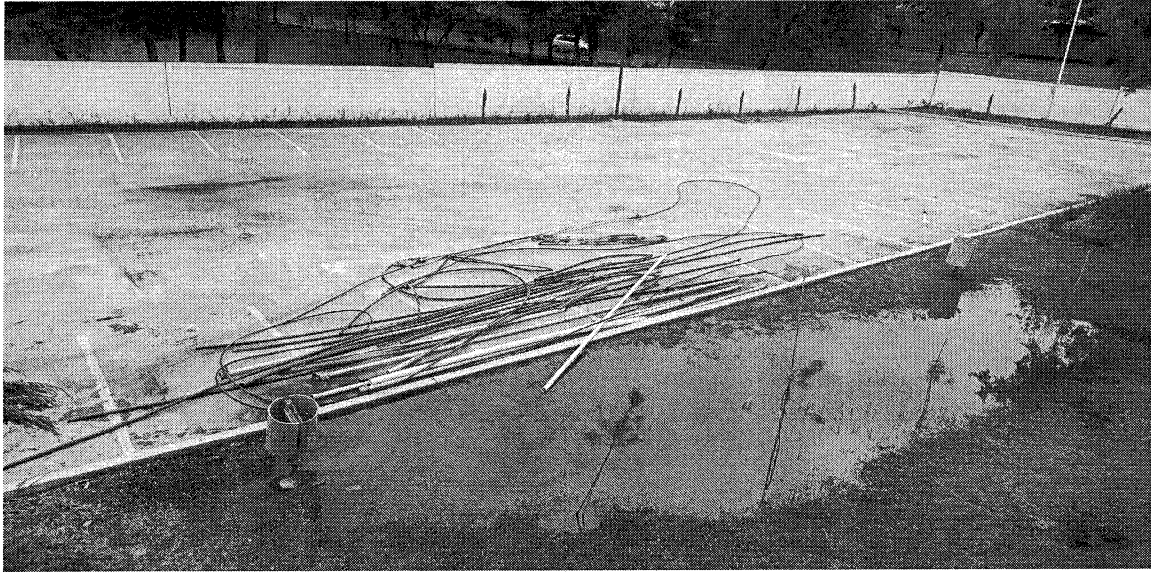

Leid



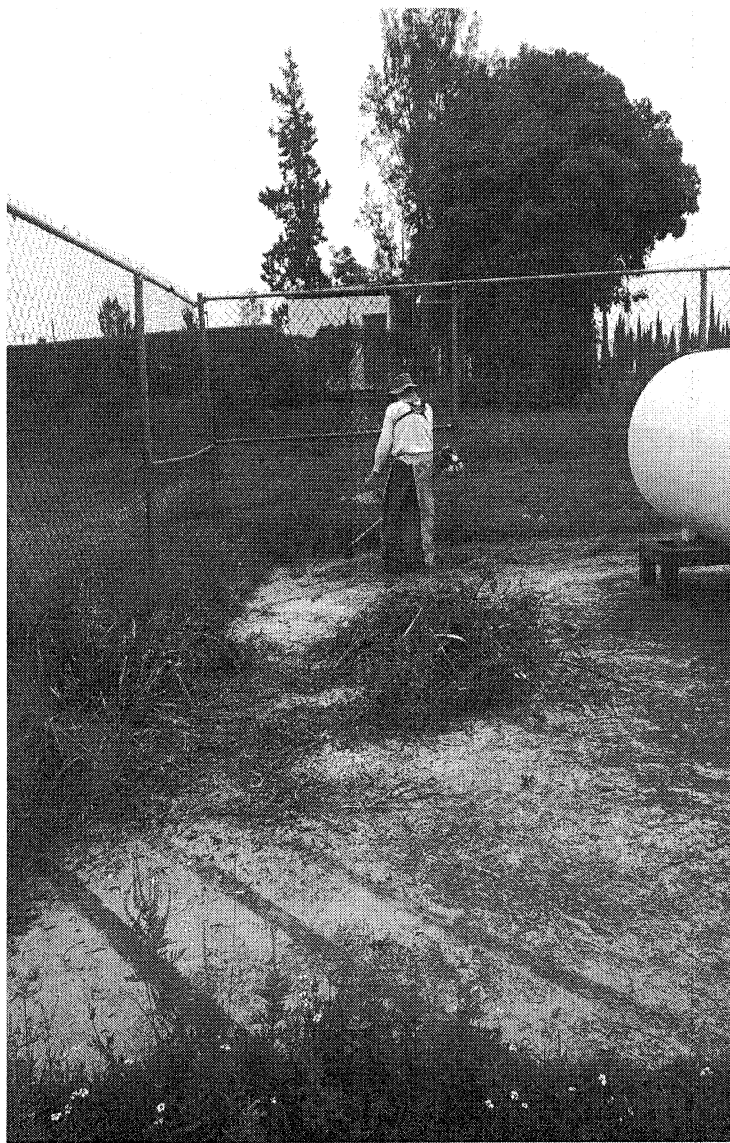

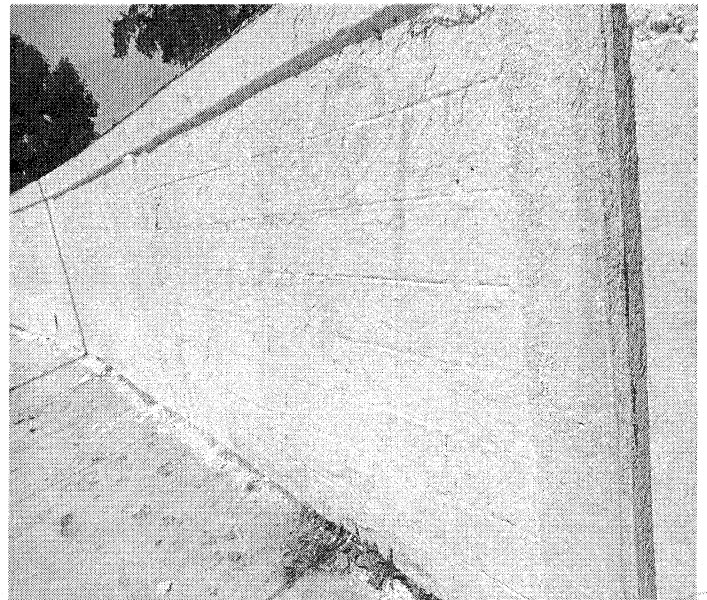
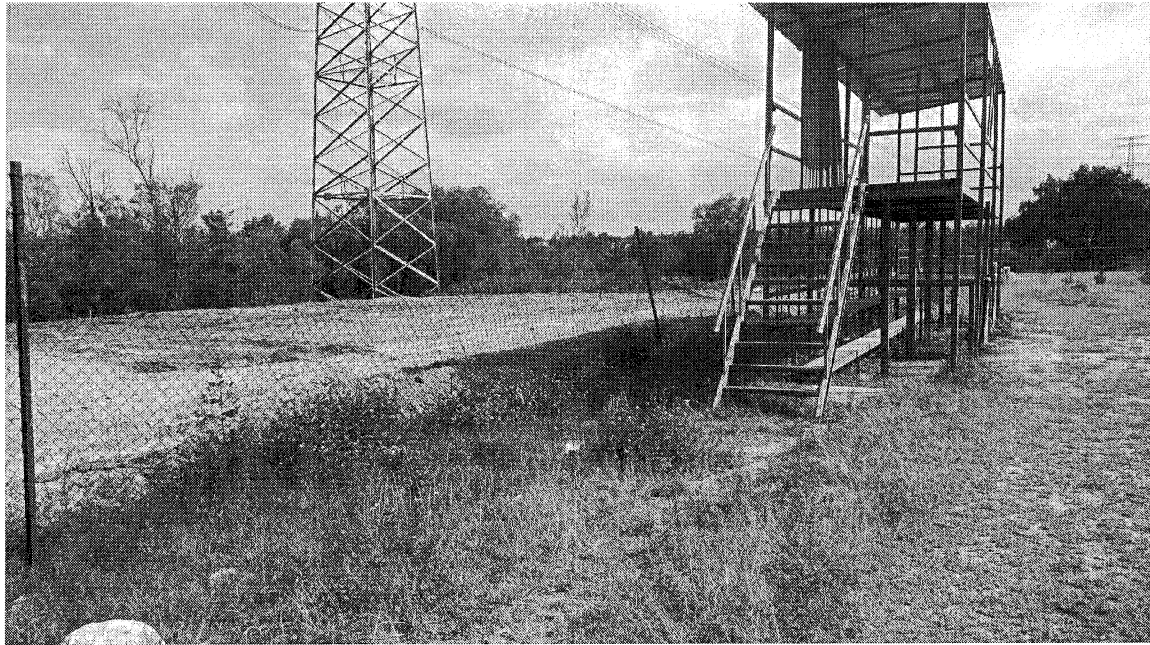

See



Leidil

