



**AYUNTAMIENTO CONSTITUCIONAL DE
CUAUTITLÁN IZCALLI,
ESTADO DE MÉXICO.**



GACETA MUNICIPAL

PERIÓDICO OFICIAL DEL GOBIERNO MUNICIPAL DE CUAUTITLÁN IZCALLI, MÉX.

<p>Número: 077 Año: 2019</p>	<p>Cd. Cuautitlán Izcalli, Méx. Miércoles 18 de Diciembre de 2019</p>	<p>Ayuntamiento 2019-2021</p>
--	--	--

“2019. Año del Centésimo Aniversario Luctuoso de Emiliano Zapata Salazar. El Caudillo del Sur”.

SUMARIO:

**I. ATLAS MUNICIPAL DE RIESGOS DE
CUAUTITLÁN IZCALLI, ESTADO DE MÉXICO.**

EL LIC. RICARDO NÚÑEZ AYALA, PRESIDENTE MUNICIPAL CONSTITUCIONAL DE CUAUTITLÁN IZCALLI, ESTADO DE MÉXICO, POR EL PERÍODO 2019-2021, A SUS HABITANTES, SABED: QUE CON FUNDAMENTO EN LO DISPUESTO POR EL ARTÍCULO 115 FRACCIÓN II DE LA CONSTITUCIÓN POLÍTICA DE LOS ESTADOS UNIDOS MEXICANOS; 122 DE LA CONSTITUCIÓN POLÍTICA DEL ESTADO LIBRE Y SOBERANO DE MÉXICO; 2, 3, 30 y 31 FRACCIÓN XXXVI y 81 TER FRACCIÓN I DE LA LEY ORGÁNICA MUNICIPAL DEL ESTADO DE MÉXICO Y 6.14 DEL CÓDIGO ADMINISTRATIVO DEL ESTADO DE MÉXICO, EL AYUNTAMIENTO DE CUAUTITLÁN IZCALLI, ESTADO DE MÉXICO, POR EL PERÍODO 2019-2021, HACE LA SIGUIENTE PUBLICACIÓN:

I. ATLAS MUNICIPAL DE RIESGOS DE CUAUTITLÁN IZCALLI, ESTADO DE MÉXICO.

EL PRESENTE SE PUBLICA EN CUMPLIMIENTO A LOS NUMERALES PRIMERO Y CUARTO DEL PUNTO CINCO DESAHOGADO EN LA DÉCIMA OCTAVA SESIÓN PÚBLICA DEL AYUNTAMIENTO, CON CARÁCTER DE EXTRAORDINARIA, DE TIPO EN LA SALA DE CABILDOS, DE RÉGIMEN RESOLUTIVA, DE FECHA DIECIOCHO DE DICIEMBRE DE DOS MIL DIECINUEVE Y EN TERMINOS DE LO QUE DISPONEN LOS ARTÍCULOS 81 TER FRACCIÓN I DE LA LEY ORGÁNICA MUNICIPAL DEL ESTADO DE MÉXICO Y 6.14 DEL CÓDIGO ADMINISTRATIVO DEL ESTADO DE MÉXICO.

SIN TEXTO



ESTE PLANO ES ÚNICAMENTE DE CARÁCTER INFORMATIVO. EL ATLAS MUNICIPAL DE RIESGOS SE CONSTITUYE DE UNA SERIE DE DOCUMENTOS PLANOS, QUE CONTIENE INFORMACIÓN DE LOS SUBSISTEMAS PERTINENTES Y AFECTABLES CUYA INFORMACIÓN ES DE CARÁCTER ESPECIAL, Y DESTINADA A LA APLICACIÓN DE PROTECCIÓN CIVIL Y SEGURIDAD PÚBLICA, NO PUEDE REPRODUCIRSE, ALMACENARSE O TRANSMITIRSE DE NINGUNA FORMA SIN LA AUTORIZACIÓN DE LA COORDINACIÓN MUNICIPAL DE PROTECCIÓN CIVIL Y BOMBEROS, ASÍ COMO DE LA COORDINACIÓN GENERAL DE PROTECCIÓN CIVIL DEL ESTADO DE MÉXICO.

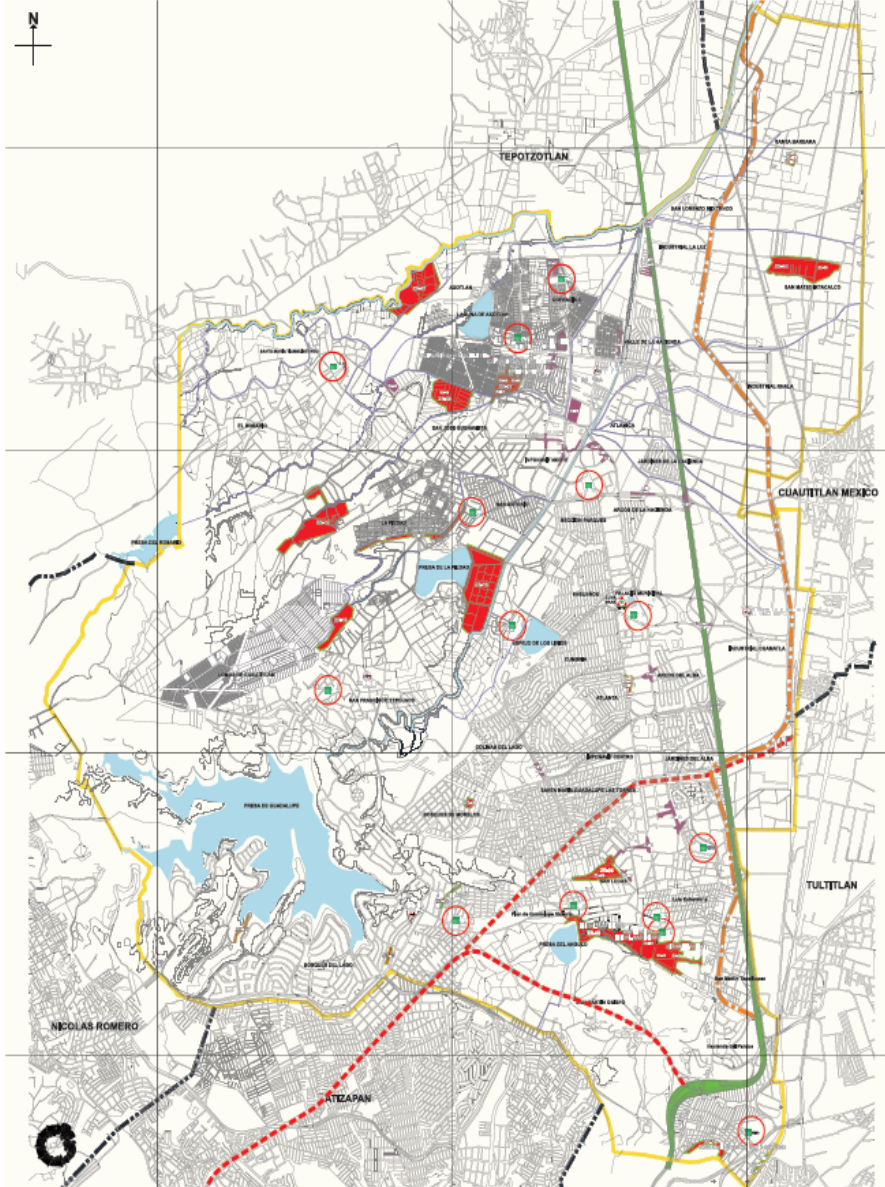

SIMBOLOGÍA TEMÁTICA:

- ZONA DE INUNDACIÓN
- REFUGIO TEMPORAL
- CENTRAL DE LA COORDINACIÓN MUNICIPAL DE PROTECCIÓN CIVIL Y BOMBEROS Y SUB ESTACIONES
- ZONA DE RIESGO POR INUNDACIÓN
- PALACIO MUNICIPAL CUAUTITLAN IZCALLI

SIMBOLOGÍA BÁSICA:

- CARRETERA FEDERAL
- CARRETERA DE COLORES
- CARRETERA DISCONTINUA PERMANENTE
- CARRETERA DISCONTINUA TEMPORAL
- CANAL
- SECTORIZADA AUTOMÁTICA
- DISTRITO-INTERCEPTOR
- CUERPO DE AGUA
- RIVERA
- AUTOPISTA MÉXICO QUERÉTARO
- DIRECCIÓN FEDERAL LÍMITE
- DIRECCIÓN ESTADAL
- AVENIDA LÍMITE ESTADAL
- LÍMITE MUNICIPAL
- AVENIDA INTERMUNICIPAL
- CARRETERA MUNICIPAL
- LOCALIDAD

LEYENDA DE LOS SíMBOLOS DE LOS RIESGOS

Este mapa muestra las zonas de riesgo por inundación en Cuautitlan Izcalli, Estado de México. La información fue obtenida de los mapas de riesgo por inundación elaborados por el Centro de Investigación y Estudios Avanzados en Zonas Áridas (CITA) del Instituto Tecnológico y de Estudios Superiores de Occidente (ITESO) y el Centro de Investigación y Estudios Avanzados en Zonas Áridas (CITA) del Instituto Tecnológico y de Estudios Superiores de Occidente (ITESO).

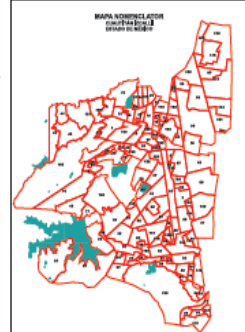

COLORES (CONSULTAR 'MAPA NOMBRELATOR')

COLORES	DESCRIPCIÓN	DESCRIPCIÓN	DESCRIPCIÓN
1	1	1	1
2	2	2	2
3	3	3	3
4	4	4	4
5	5	5	5
6	6	6	6
7	7	7	7
8	8	8	8
9	9	9	9
10	10	10	10
11	11	11	11
12	12	12	12
13	13	13	13
14	14	14	14
15	15	15	15
16	16	16	16
17	17	17	17
18	18	18	18
19	19	19	19
20	20	20	20
21	21	21	21
22	22	22	22
23	23	23	23
24	24	24	24
25	25	25	25
26	26	26	26
27	27	27	27
28	28	28	28
29	29	29	29
30	30	30	30
31	31	31	31
32	32	32	32
33	33	33	33
34	34	34	34
35	35	35	35
36	36	36	36
37	37	37	37
38	38	38	38
39	39	39	39
40	40	40	40
41	41	41	41
42	42	42	42
43	43	43	43
44	44	44	44
45	45	45	45
46	46	46	46
47	47	47	47
48	48	48	48
49	49	49	49
50	50	50	50
51	51	51	51
52	52	52	52
53	53	53	53
54	54	54	54
55	55	55	55
56	56	56	56
57	57	57	57
58	58	58	58
59	59	59	59
60	60	60	60
61	61	61	61
62	62	62	62
63	63	63	63
64	64	64	64
65	65	65	65
66	66	66	66
67	67	67	67
68	68	68	68
69	69	69	69
70	70	70	70
71	71	71	71
72	72	72	72
73	73	73	73
74	74	74	74
75	75	75	75
76	76	76	76
77	77	77	77
78	78	78	78
79	79	79	79
80	80	80	80
81	81	81	81
82	82	82	82
83	83	83	83
84	84	84	84
85	85	85	85
86	86	86	86
87	87	87	87
88	88	88	88
89	89	89	89
90	90	90	90
91	91	91	91
92	92	92	92
93	93	93	93
94	94	94	94
95	95	95	95
96	96	96	96
97	97	97	97
98	98	98	98
99	99	99	99
100	100	100	100

Fecha: Octubre -2019 Escala: 1:5000

Observación:

Localización:

Nombre del plano: Factores Hidrometeorológicos

Clase: M-1

Gobierno del Estado de México
Coordinación Municipal de Protección Civil y Bomberos de Cuautitlan Izcalli

MAPA DE RIESGOS

H. Ayuntamiento de Cuautitlan Izcalli

Cuautitlan Izcalli
Estado de México

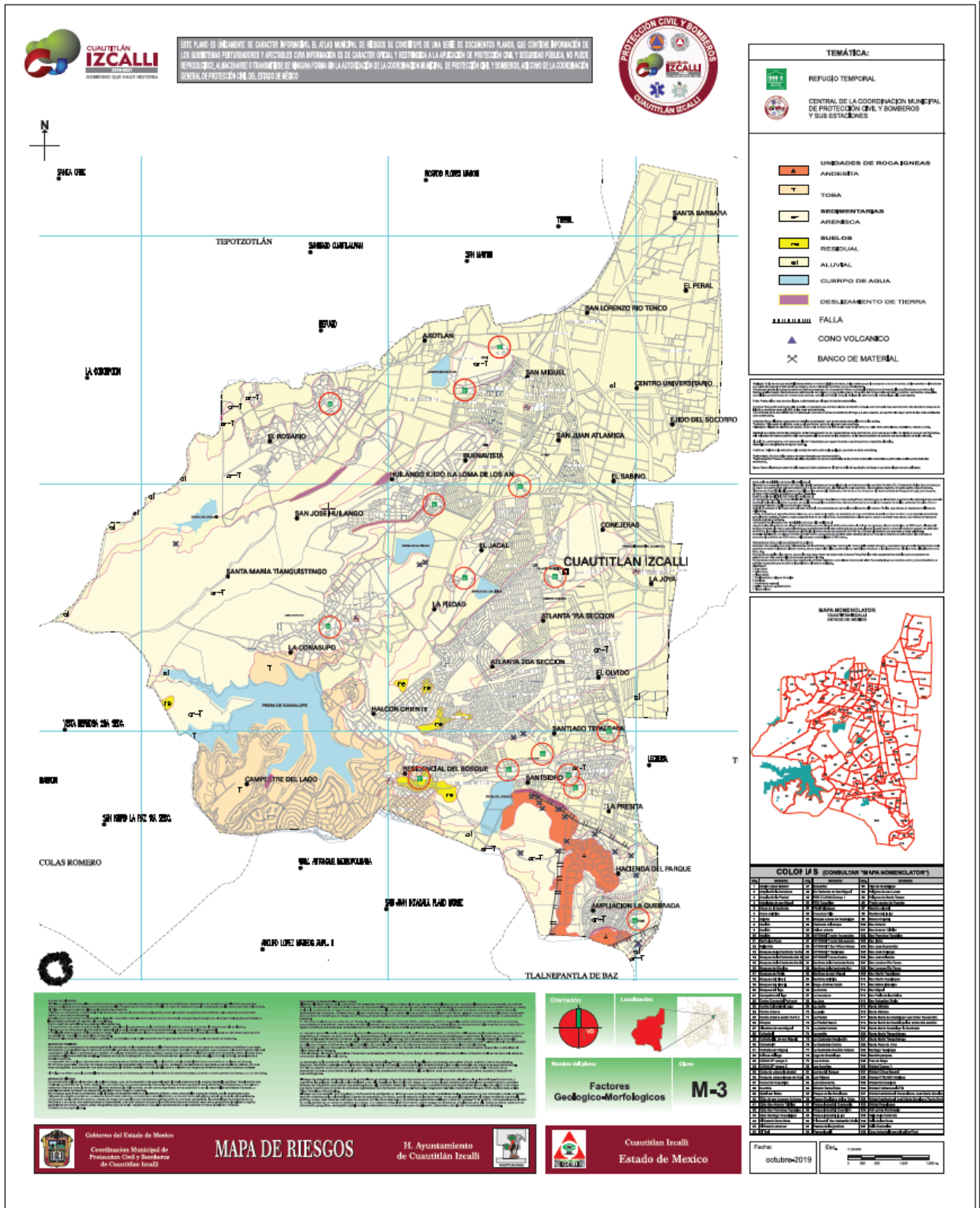



ESTE PLANO ES ÚNICAMENTE DE CARÁCTER INFORMATIVO. EL ATLAS MUNICIPAL DE RIESGOS SE CONSTITUYE DE UNA SERIE DE DOCUMENTOS PLANOS, QUE CONTIENE INFORMACIÓN DE LOS SUBSISTEMAS PERTURBADORES Y AFECTABLES CUYA INFORMACIÓN ES DE CARÁCTER OFICIAL, Y RESTRINGIDA A LA APLICACIÓN DE PROTECCIÓN CIVIL Y SEGURIDAD PÚBLICA. NO PUEDE REPRODUCIRSE, ALMACENARSE O TRANSMITIRSE DE NINGUNA FORMA SIN LA AUTORIZACIÓN DE LA COORDINACIÓN MUNICIPAL DE PROTECCIÓN CIVIL Y BOMBEROS, ASÍ COMO DE LA COORDINACIÓN GENERAL DE PROTECCIÓN CIVIL DEL ESTADO DE MÉXICO.

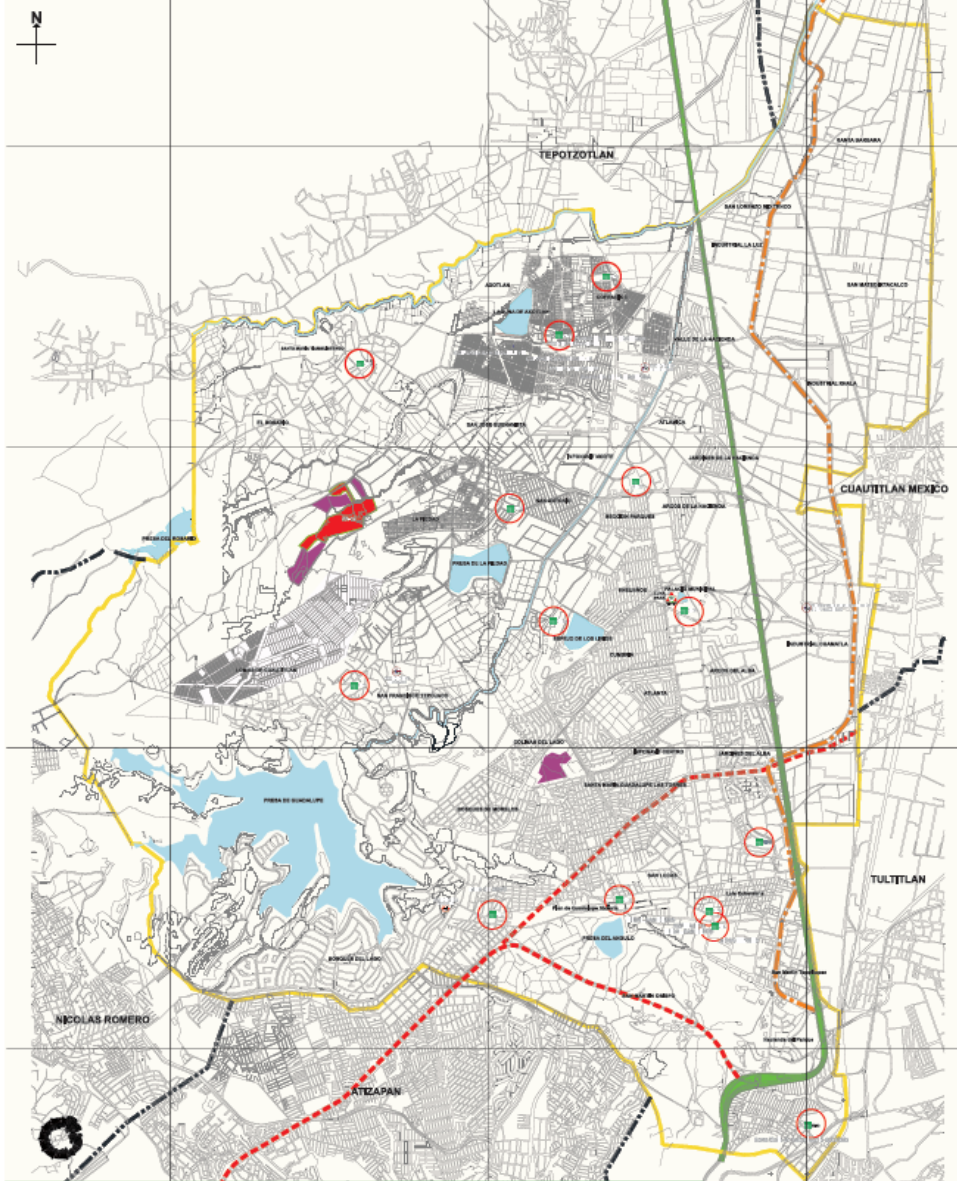

SIMBOLOGÍA TEMÁTICA:

- REFUGIO TEMPORAL
- CENTRAL DE LA COORDINACIÓN MUNICIPAL DE PROTECCIÓN CIVIL Y BOMBEROS, ASÍ COMO SUS ESTACIONES
- BARRIOS DE BASURA, RELLENOS SANITARIOS

SIMBOLOGÍA BÁSICA:

- BARRIO
- CARRERA DE FERROCARRIL
- CONDUCCIÓN PERMANENTE
- CONDUCCIÓN INTERMITENTE
- CANAL
- SISTEMA DUCTOGRAMA
- DUCTOS-DUCTOGRAMA
- CUERPO DE AGUA
- PASADIZOS
- AUTOPISTA/MEXICO QUERETARO
- CARRETERA FEDERAL, LTRESC
- CARRETERA ESTATAL
- VÍA DE FERROCARRIL
- RASANTE LOCAL ESTATAL
- LÍNEA MUNICIPAL
- BARRIO BOMBEROS
- DIRECCIÓN MUNICIPAL
- LOCALIDAD

Mapa de Cuautitlan Izcalli

Escala: 1:50,000

Proy. UTM, ZONA 18N

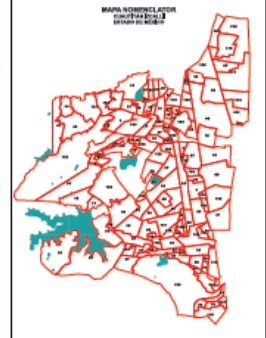

COLOP (P.S.) (CONSULTAR "MAPA NOMENCLATOR")

CLASIFICACION	INDICACION	INDICACION	INDICACION
01	01	01	01
02	02	02	02
03	03	03	03
04	04	04	04
05	05	05	05
06	06	06	06
07	07	07	07
08	08	08	08
09	09	09	09
10	10	10	10
11	11	11	11
12	12	12	12
13	13	13	13
14	14	14	14
15	15	15	15
16	16	16	16
17	17	17	17
18	18	18	18
19	19	19	19
20	20	20	20
21	21	21	21
22	22	22	22
23	23	23	23
24	24	24	24
25	25	25	25
26	26	26	26
27	27	27	27
28	28	28	28
29	29	29	29
30	30	30	30
31	31	31	31
32	32	32	32
33	33	33	33
34	34	34	34
35	35	35	35
36	36	36	36
37	37	37	37
38	38	38	38
39	39	39	39
40	40	40	40
41	41	41	41
42	42	42	42
43	43	43	43
44	44	44	44
45	45	45	45
46	46	46	46
47	47	47	47
48	48	48	48
49	49	49	49
50	50	50	50
51	51	51	51
52	52	52	52
53	53	53	53
54	54	54	54
55	55	55	55
56	56	56	56
57	57	57	57
58	58	58	58
59	59	59	59
60	60	60	60
61	61	61	61
62	62	62	62
63	63	63	63
64	64	64	64
65	65	65	65
66	66	66	66
67	67	67	67
68	68	68	68
69	69	69	69
70	70	70	70
71	71	71	71
72	72	72	72
73	73	73	73
74	74	74	74
75	75	75	75
76	76	76	76
77	77	77	77
78	78	78	78
79	79	79	79
80	80	80	80
81	81	81	81
82	82	82	82
83	83	83	83
84	84	84	84
85	85	85	85
86	86	86	86
87	87	87	87
88	88	88	88
89	89	89	89
90	90	90	90
91	91	91	91
92	92	92	92
93	93	93	93
94	94	94	94
95	95	95	95
96	96	96	96
97	97	97	97
98	98	98	98
99	99	99	99
100	100	100	100

Observación: [Text]

Leyenda:

Indicador de riesgo:

Factores Sanitario-Ecológico

M-4



ESTE PLANO ES ÚNICAMENTE DE CARÁCTER INFORMATIVO. EL ATLAS MUNICIPAL DE RIESGOS SE CONSTITUYE DE UNA SERIE DE DOCUMENTOS PLANOS, QUE CONTIENE INFORMACIÓN DE LOS SUBSISTEMAS PERTURBADORES Y AFECTADOS CON INFORMACIÓN DE CARÁCTER OFICIAL Y RESPONSA A LA APLICACIÓN DE PROTECCIÓN CIVIL Y SEGURIDAD PÚBLICA. NO PUEDE REPRODUCIRSE, ALMACENARSE O TRANSMITIRSE DE NINGUNA FORMA SIN LA AUTORIZACIÓN DE LA COORDINACIÓN MUNICIPAL DE PROTECCIÓN CIVIL Y BOMBEROS, ASÍ COMO DE LA COORDINACIÓN GENERAL DE PROTECCIÓN CIVIL DEL ESTADO DE MÉXICO.

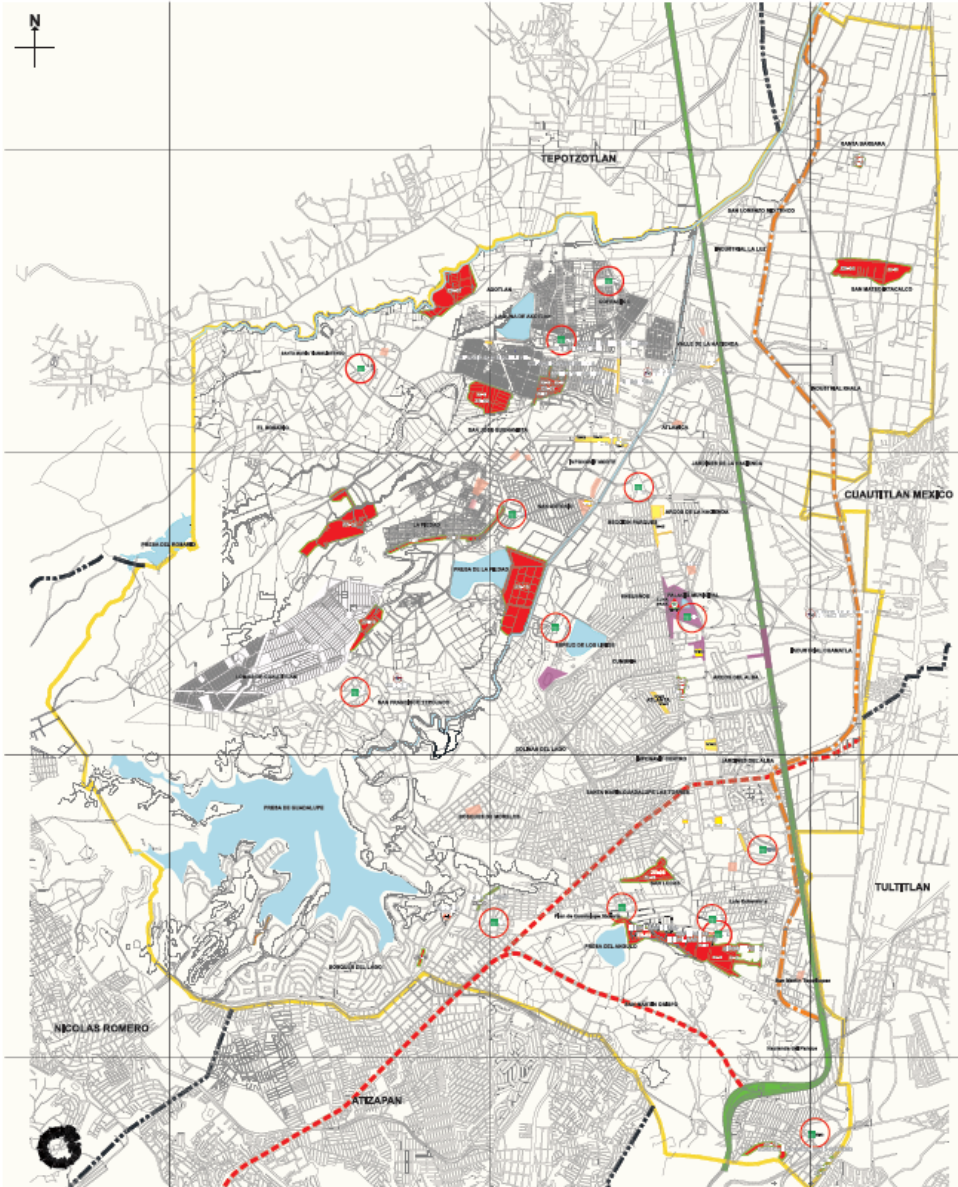

SIMBOLOGÍA TEMÁTICA:

- TM-00 MERCADOS, TIENDES
- REFUGIO TEMPORAL
- CENTRAL DE LA COORDINACIÓN MUNICIPAL DE PROTECCIÓN CIVIL Y BOMBEROS Y SUB ESTACIONES
- ASENTAMIENTOS EN ZONA DE RIESGO
- CONCENTRACION DE PERSONAS, MANIFESTACION, EVENTOS MASIVOS
- FESTAS PATRIALES

SIMBOLOGÍA BÁSICA:

- MANIFIESTA
- OPERA DE NOEL
- MANIFIESTA
- COORDINATE PERMANENTE
- COORDINATE INTERMITENTE
- CIVIL
- SISTEMA CLASIFICADO
- DISPOSITIVO-RECEPTOR
- GRUPO DE AGUA
- PALESTRA
- AUTOMATISMOS GUARDADO
- CARRERA CENTRAL
- CARRERA FEDERAL LIBRE
- VIA DE FERROCARRIL
- LIVRE CENTRAL
- LIVRE MUNICIPAL
- ASISTENTE
- CONDICION MUNICIPAL
- LOCALIDAD

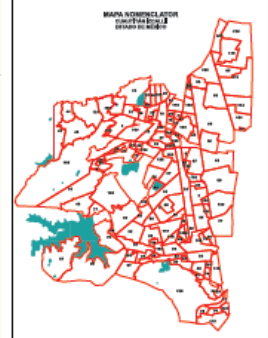

COLORES (SÍMBOLOS Y NOMBRES)

Color	Símbolo	Nombre
Rojo	[Círculo rojo]	Manifiesta
Verde	[Círculo verde]	Opera de Noel
Azul	[Círculo azul]	Manifiesta
Naranja	[Círculo naranja]	Coordenada Permanente
Verde claro	[Círculo verde claro]	Coordenada Intermitente
Rojo claro	[Círculo rojo claro]	Civil
Verde oscuro	[Círculo verde oscuro]	Sistema Clasificado
Naranja claro	[Círculo naranja claro]	Dispositivo-Receptor
Azul claro	[Círculo azul claro]	Grupo de Agua
Verde muy oscuro	[Círculo verde muy oscuro]	Palestra
Verde muy claro	[Círculo verde muy claro]	Automatismos Guardado
Naranja muy oscuro	[Círculo naranja muy oscuro]	Carrera Central
Naranja muy claro	[Círculo naranja muy claro]	Carrera Federal Libre
Negro	[Círculo negro]	Vía de Ferrocarril
Negro claro	[Círculo negro claro]	Livres Central
Negro muy claro	[Círculo negro muy claro]	Livres Municipal
Blanco	[Círculo blanco]	Asistente
Blanco claro	[Círculo blanco claro]	Condición Municipal
Blanco muy claro	[Círculo blanco muy claro]	Localidad

Origen: [Mapa]
Localización: [Mapa]

Escala: 1:50,000
Fecha: [Mapa]

Factores Socio-Organizativos M-5

Gobierno del Estado de México
 Coordinación Municipal de Protección Civil y Bomberos de Cuautitlan Izcalli

MAPA DE RIESGOS

H. Ayuntamiento de Cuautitlan Izcalli

Cuautitlan Izcalli
 Estado de México

Fecha: Octubre -2019

**AYUNTAMIENTO CONSTITUCIONAL
DE CUAUTITLÁN IZCALLI, ESTADO DE MÉXICO,
POR EL PERÍODO 2019-2021**

**C. RICARDO NÚÑEZ AYALA
PRESIDENTE MUNICIPAL CONSTITUCIONAL**

**C. MARÍA ALEJANDRA MIRANDA RESÉNDIZ
PRIMERA SÍNDICA**

**C. EDGAR ISAAC MARTÍNEZ SOLÍS
SEGUNDO SÍNDICO**

**C. JOANNA ALEJANDRA FELIPE TORRES
TERCERA SÍNDICA**

**C. GUADALUPE RIVERA Y SANTIAGO
PRIMERA REGIDORA**

**C. PABLO ARELY GALVÁN TREJO
SEGUNDO REGIDOR**

**C. ROMINA JIMÉNEZ BÁRCENA
TERCERA REGIDORA**

**C. JONHATHAN GUADARRAMA MONTES
CUARTO REGIDOR**

**C. MEYBI LESBIA ZORAIDA SEGURA
ZARATE
QUINTA REGIDORA**

**C. LUIS TREJO HERNÁNDEZ
SEXTO REGIDOR**

**C. MARÍA ISABEL CASTRO CONTRERAS
SÉPTIMA REGIDORA**

**C. AGUSTÍN MERCADO BENÍTEZ
OCTAVO REGIDOR**

**C. MARGARITA RIVERO RÍOS
NOVENA REGIDORA**

**C. ERNESTINA ALEJANDRA ESQUIVEL
CORCHADO
DÉCIMA REGIDORA**

**C. GERMAN GONZÁLEZ GARCÍA
DÉCIMO PRIMER REGIDOR**

**C. CLAUDIA ADELA BRAVO LANGLE
DÉCIMA SEGUNDA REGIDORA**

**C. MIGUEL ÁNGEL HUESCA SANTIAGO
DÉCIMO TERCER REGIDOR**

**C. DIANA HILDA RAMOS RODRÍGUEZ
DÉCIMA CUARTA REGIDORA**

**C. ARTURO JAVIER DEL MORAL CASTRO
DÉCIMO QUINTO REGIDOR**

**C. FABIÁN ENRÍQUEZ GÁMIZ
DÉCIMO SEXTO REGIDOR**

**C. AXAYACATL MELGAREJO CARRANZA.
SUBSECRETARIO DEL AYUNTAMIENTO, ENCARGADO DEL DESPACHO DE LA
SECRETARÍA DEL AYUNTAMIENTO.**

SECRETARÍA DEL AYUNTAMIENTO

El Subsecretario del Ayuntamiento, Encargado del Despacho de la Secretaría del Ayuntamiento de Cuautitlán Izcalli, Estado de México, C. AXAYACATL MELGAREJO CARRANZA; en uso de las facultades que le confieren el artículo 91 fracciones VIII y XIII de la Ley Orgánica Municipal del Estado de México, certificó y ordenó la publicación de esta Gaceta Municipal para el conocimiento de los vecinos de Cuautitlán Izcalli.

